



PREFEITURA MUNICIPAL DE SANTALUZ

PC CORONEL JOSE LEITAO - CENTRO

CNPJ: 13.807.870/0001-19 - CEP: 48.880-000 - SANTALUZ - BA

NOTA DE LIQUIDAÇÃO

PROCESSO ADM: 215-2022

EMPENHO: 756 / 2023

Data do Empenho: 10/08/2023

TIPO DO EMPENHO: Ordinário/Normal

Ordinário/Normal

FORNECEDOR

| | |
|---|--|
| Nome: 4260 - ARCO CONSTRUCOES E EMPREENDIMENTOS EIRELI | Tipo Pessoa: Jurídica |
| Endereço: R ALTO DA CHACRINHA, 25 | Complemento: CASA |
| Bairro: CONTORNO | Cidade: |
| CNPJ: 19.650.110/0001-27 | CPF: |
| Insc. Estadual: | RG: |
| Conta Corrente: 39975113-4 | Banco: 260 - NU PAGAMENTOS S.A. |
| Agência: 0001 | Estado: |

DOTAÇÃO ORÇAMENTÁRIA

| |
|---|
| Reduzido: 1007.4451.90 - ORÇAMENTÁRIO E SUPLEMENTAR |
| Unidade: 1201 - SECRETARIA MUNICIPAL DE INFRAESTRUTURA |
| Função: 15 - Urbanismo |
| Sub-Função: 451 - Infra-estrutura Urbana |
| Programa: 008 - INFRAESTRUTURA E DESENVOLVIMENTO ECONÔMICO SUSTENTÁVEL |
| Ação: 1.007 - Investimentos em Obras Estruturantes |
| Elemento: 4.4.90.51.00 - Obras e Instalações |
| Fonte: 1754 - Recursos de Operações de Crédito |
| Sub-Elemento: 4.4.90.51.01 - OBRAS E INSTALACOES (MAO DE OBRA) |

| | | | | |
|---|-----------------------------|-----------------------|-------------------------|--------------------|
| Modalidade: Regime Diferenciado de Contratação Pública - RCI | Nº Lic.: 008-2022RDC | Saldo Anterior | Valor do Empenho | Saldo Atual |
| Convênio: - | Contrato: 255-2022 | 279.798,50 | 176.250,90 | 103.547,60 |
| Patrimônio: - | | | | |

HISTÓRICO

REFERENTE A EXECUÇÃO DE OBRA NA CONSTRUÇÃO DA CRECHE DE VARZEA DA PEDRA, ATENDENDO A PREFEITURA MUNICÍPIO DE SANTALUZ-BA, CONTRATO Nº255-2022, LICITAÇÃO 008-2022RDC, OBRA 047/2022, MEDIÇÃO Nº07, PERÍODO DE 01/08/2023 A 08/08/2023, NFS-e.Nº202318.

Data do Empenho: 10/08/2023

Data do Liquidação: 10/08/2023

RETENÇÕES

| Código | Descrição | Valor |
|---|---|----------------------|
| 2.1.8.8.1.01.04.00.00.057 | IRRF - Fonte 1754 | |
| 2.1.8.8.1.01.08.00.00.057 | ISS - Fonte 1754 | 2.643,76 |
| 2.1.8.8.3.01.02.00.00.123 | INSS PRESTADOR DE SERVIÇO - PM FONTE 90 | 5.287,53 |
| | | 11.632,56 |
| ## Cento e cinquenta e seis mil e seiscentos e oitenta e sete reais e cinco centavos ## | | Valor Retido |
| | | 19.563,85 |
| | | Valor Líquido |
| | | 156.687,05 |

DOCUMENTOS COMPROBATÓRIOS

| NOTA FISCAL | Data Emissão | Número | Série | Sub-Série | Data Validade | Valor R\$ |
|-------------|--------------|--------|-------|-----------|---------------|------------|
| | 09/08/2023 | 202318 | UN | | | 176.250,90 |

DESDOBRAMENTOS (PCASP)

| Código | Descrição | Valor R\$ |
|-----------|-------------------------------|------------|
| 123210601 | LIQUIDAÇÃO OBRAS EM ANDAMENTO | 176.250,90 |

Declaro que os materiais foram recebidos e/ou serviços prestados em 10/08/2023.

ARISMÁRIO BARBOSA JUNIOR
Prefeito Municipal
Matrícula: 6422

Declaro que a despesa relativa a nota de empenho supra está liquidada em 10/08/2023, podendo efetuar o pagamento.

NAIARA DA CUNHA CARMO
Contador(a)
Matrícula: 6408

3232556



PREFEITURA DE
QUEIMADAS
FLOR PRIMEIRA DO SISAL

PREFEITURA MUNICIPAL DE QUEIMADAS

SECRETARIA MUNICIPAL DA FAZENDA
NOTA FISCAL DE SERVIÇOS ELETRÔNICA - NFS-e

Número da Nota: **202318**
Data da Competência: **Agosto/2023**
Data e Hora da Emissão: **09/08/2023 14:00:00**
Código Verificação: **66168E4DB**

PRESTADOR DE SERVIÇOS

CPF/CNPJ: **19.650.110/0001-27**
Telefone: **753644155...**
Nome/Razão Social: **ARCO CONSTRUCOES E EMPREENDIMENTOS EIRELI**
Endereço: **RUA ALTO DA CHACRINHA Nº 25 BAIRRO CENTRO CIDADE: QUEIMADAS - BA**
E-mail: **ARCOCONSTRUCOESEMPREENDIMENTOS@GMAIL.COM**

Inscrição Municipal: **154100189**
Inscrição Estadual:
Nome Fantasia: *********

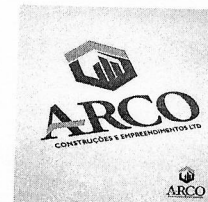

TOMADOR DE SERVIÇOS

CPF/CNPJ: **13807870000119**
Telefone:
Nome/Razão Social: **PREFEITURA MUNICIPAL DE SANTA LUZ**
Endereço: **AV GETULIO VARGAS Nº SN BAIRRO: CENTRO CIDADE: SANTALUZ - BA CEP: 48880000**
E-mail: **secretariafinancas2021@outlook.com**

Inscrição Municipal:
Inscrição Estadual:

DISCRIMINAÇÃO DOS SERVIÇOS

CONTRATAÇÃO DE EMPRESA DE ENGENHARIA CIVIL PARA EXECUÇÃO DE OBRA NA CONSTRUÇÃO DA CRECHE DA VARZEA DA PEDRA NO MUNICÍPIO DE SANTALUZ-BA. CONTRATO Nº 255/2022, SENDO 60% SERVIÇOS (R\$ 105.750,54) e 40% MATERIAIS (R\$ 70.500,36). PROCESSO ADMINISTRATIVO Nº 215/2022 NUMERO DA OBRA 047/2022 PERÍODO 01/08/2023 A 08/08/2023.

DECLARO PARA OS DEVIDOS FINS QUE:

O(s) Serviço(s) foi(ram) prestado(e)

O(s) Material(is) foi(ram) recebido(e)

A(s) Obra(s) foi(ram) efetuada(s)

EM 10/08/2023 *Tony Felix Andrade*
Assinatura

Tony Felix Andrade
Engenheiro Civil
CREA-BA: 052.000.077.8

VALOR TOTAL DA NOTA: R\$ 176.250,90

CNAE - 4120-4/00 - CONSTRUÇÃO DE EDIFÍCIOS

Item da Lista de Serviços - 7.02 - EXECUÇÃO, POR ADMINISTRAÇÃO, EMPREITADA OU SUBEMPREITADA, DE OBRAS DE CONSTRUÇÃO CIVIL, HIDRÁULICA OU ELÉTRICA E DE OUTRAS OBRAS SEMELHANTES, INCLUSIVE SONDAGEM, PERFURAÇÃO DE POÇOS, ESCAVAÇÃO, DRENAG



| | | | | | | | |
|-----------------------------------|---------------------------------|-----------------------------------|----------------------------|-----------------|------------------------|--------------------------------------|-------------------------|
| VALOR SERVIÇOS: R\$ 176.250,90 | VALOR DEDUÇÃO: R\$ 70.500,36 | DESC. INCOND: BASE DE R\$ 0,00 | CÁLCULO: R\$ 105.750,54 | ALÍQUOTA: 5% | VALOR ISS: R\$ 0,00 | VALOR ISS RETIDO: R\$ 5.287,53 | DESC. COND: R\$ 0,00 |
|-----------------------------------|---------------------------------|-----------------------------------|----------------------------|-----------------|------------------------|--------------------------------------|-------------------------|

| | | | | | | |
|------------------------|---------------------------|-----------------------|------------------------------|-------------------------|-------------------------------|----------------------------------|
| VALOR PIS: R\$ 0,00 | VALOR COFINS: R\$ 0,00 | VALOR IR: R\$ 0,00 | VALOR INSS: R\$ 11.632,56 | VALOR CSLL: R\$ 0,00 | OUTRAS RETENÇÕES: R\$ 0,00 | VALOR LÍQUIDO: R\$ 159.330,81 |
|------------------------|---------------------------|-----------------------|------------------------------|-------------------------|-------------------------------|----------------------------------|

DADOS COMPLEMENTARES

OUTRAS INFORMAÇÕES / CRÍTICAS

| | | | | | |
|-------------------------------|-----------------------------|-------------------------|--|-----------------------------------|-------------------|
| EXIGIBILIDADE ISS Exigível | REGIME TRIBUTAÇÃO EIRELI | SIMPLES NACIONAL Não | LOCAL. PRESTAÇÃO SERVIÇO SANTALUZ - BA | LOCAL INCIDÊNCIA SANTALUZ - BA | ISS Retido Sim |
|-------------------------------|-----------------------------|-------------------------|--|-----------------------------------|-------------------|

Observação:

- ISS RETIDO PELO TOMADOR DE SERVIÇOS CNPJ: 13.807.870/0001-19

I.R.R.F

| | | | | |
|---|---|----------------------|--------------------------------------|--|
| Nº DAM: 362582 | CONTRIBUINTE 20260 - Arco Construções Empreendimentos Eireli | | | INSCRIÇÃO: 20260 |
| TIPO / NOME LOGRADOURO: Rua Alto da Chacrinha | | | | NÚMERO: 25 |
| COMPLEMENTO: | | BAIRRO: Centro | MUNICÍPIO: QUEIMADAS | UF: BA |
| DOCUMENTOS | | | | |
| C.P.F.: | R.G.: | ORGÃO | C.N.P.J.: 19.650.110/0001-27 | |
| DESCRIÇÃO DA ATIVIDADE | | | | |
| CÓDIGO ATIV: 433 | ESPECIFICAÇÃO: I.R.R.F | | | |
| COMPOSIÇÃO DO TRIBUTO | | | | |
| Base Cálculo: 2.643,76 | Quantidade/Alíquota (%): 1,000 | Valor UFPM: 1,000 | Valor R\$: 2.643,76 | Taxa Expediente R\$: Valor Total R\$: 2.643,76 |
| DADOS PARA PAGAMENTO | | | | |
| DATA LANÇAMENTO: 17/08/2023 | PARCELA: 1/1 | EXERCÍCIO 2023 | DATA EMISSÃO: 17/08/2023 03:36:26 | DATA DE VENCIMENTO: 31/08/2023 |
| Composição do Imposto/Lançamentos | | | (=) VALOR DEVIDO - R\$ | 2.643,76 |
| Valor do Tributo: 2.643,76 | Vir. Devido sem Desconto (VD): 2.643,76 | | (-) VALOR DO DESCONTO - R\$ | |
| Taxa de Expediente: 0,00 | Vir. do Desconto: 0,00 | | (+) CORREÇÃO MONETÁRIA - R\$ | |
| Valor de Base Cálculo: 2.643,76 | Vir. Devido com Desconto: 2.643,76 | | (+) MULTA DE MORA - R\$ | |
| INSTRUÇÕES: 1) Pagável nas agências da Caixa Econômica Federal e Banco do Brasil; 2) Multa de 02% após o vencimento sobre o valor devido; 3) Juros de mora de 0,33% ao dia após o vencimento; 4) NF Nº 202318 - Data de emissão:09/08/2023. 4) | | | (+) JUROS DE MORA - R\$ | |
| | | | (=) VALOR A PAGAR - R\$ | 2.643,76 |



Operador: Daniele Nicodemos Da Silva



8170000026 . 2

43763906202 . 9

30831010100 . 8

00036258207 . 4

AUTENTICAÇÃO MECÂNICA

VIA CONTRIBUINTE

DESTAQUE AQUI

VÁLIDO SOMENTE SE AUTENTICADO MECANICAMENTE POR BANCO AUTORIZADO



8170000026 . 2

43763906202 . 9

30831010100 . 8

00036258207 . 4

ATENÇÃO: NÃO AMASSE, NÃO DOBRE, NÃO PERFURE

I.R.R.F

| | | | | |
|---|-------------------|-------------------|--------------------------------------|--------------------------------|
| PARCELA: 1/1 | Nº DAM: 362582 | EXERCÍCIO 2023 | DATA EMISSÃO: 17/08/2023 03:36:26 | DATA VENCIMENTO: 31/08/2023 |
| INSCRIÇÃO: 20260 | | | (=) VALOR DEVIDO - R\$ | 2.643,76 |
| Arco Construções Empreendimentos Eireli | | | (=) VALOR A PAGAR - R\$ | 2.643,76 |



ISSQN Terceiros

| | | | | | | |
|--|---------------------------|---|--------------------------------------|---------------------------------------|-----------------------------------|--|
| Nº DAM: 362581 | | CONTRIBUINTE 20260 - Arco Construções Empreendimentos Eireli | | | INSCRIÇÃO: | |
| TIPO / NOME LOGRADOURO: Alto da Chacrinha | | | | NÚMERO: 25 | | |
| COMPLEMENTO: | | BAIRRO: Centro | | MUNICÍPIO: QUEIMADAS | | |
| UF: BA | | | | | | |
| DOCUMENTOS | | | | | | |
| C.N.P.J. / CPF: 19.650.110/0001-27 | | | R.G.: | | ORGÃO | |
| TOMADOR | | | | | | |
| CONTRIBUINTE TOMADOR: PREFEITURA MUNICIPAL DE SANTALUZ | | | | C.N.P.J. / CPF: 13.807.870/0001-19 | | |
| COMPOSIÇÃO DO TRIBUTO | | | | | | |
| Base Cálculo: 105.750,54 | Alíquota (%): 5,000 | Valor R\$: 5.287,53 | | Taxa Expediente R\$: | Valor Total R\$: 5.287,53 | |
| DADOS PARA PAGAMENTO | | | | | | |
| DATA LANÇAMENTO: 31/08/2023 | MÊS REFERÊNCIA: Agosto | EXERCÍCIO: 2023 | DATA EMISSÃO: 17/08/2023 03:34:30 | | DATA DE VENCIMENTO: 31/08/2023 | |
| INSTRUÇÕES: 1- PAGÁVEL NAS AGENCIAS E CASH ELETRÔNICO DA CAIXA ECONÔMICA E BANCO DO BRASIL. 2- RECEBER ATÉ A DATA DE VENCIMENTO 3- NF Nº 202318 - DATA DE EMISSÃO: 09/08/2023 | | | (-) VALOR DEVIDO - R\$ | | 5.287,53 | |
| | | | (-) VALOR DO DESCONTO - R\$ | | | |
| | | | (+) CORREÇÃO MONETÁRIA - R\$ | | | |
| | | | (+) MULTA DE MORA - R\$ | | | |
| | | | (+) JUROS DE MORA - R\$ | | | |
| | | | (=) VALOR A PAGAR - R\$ | | 5.287,53 | |



Operador: Daniele Nicodemos Da Silva



8179000052 . 9

87533906202 . 3

30831010500 . 9

00036258112 . 6

AUTENTICAÇÃO MECÂNICA

VIA CONTRIBUINTE

DESTAQUE AQUI

VÁLIDO SOMENTE SE AUTENTICADO MECANICAMENTE POR BANCO AUTORIZADO

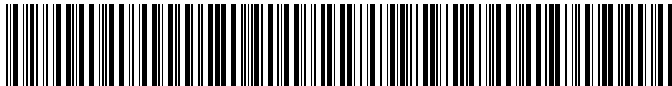

8179000052 . 9

87533906202 . 3

30831010500 . 9

00036258112 . 6

ATENÇÃO: NÃO AMASSE, NÃO DOBRE, NÃO PERFURE

ISSQN Terceiros



| | | | | | |
|---|-------------------|--------------------|------------------------------|--------------------------------|----------|
| MÊS REFERÊNCIA: Agosto | Nº DAM: 362581 | EXERCÍCIO: 2023 | DATA: 17/08/2023 03:34:30 | DATA VENCIMENTO: 31/08/2023 | |
| INSCRIÇÃO | | | (-) VALOR DEVIDO - R\$ | | 5.287,53 |
| Arco Construções Empreendimentos Eireli | | | (=) VALOR A PAGAR - R\$ | | 5.287,53 |





PREFEITURA MUNICIPAL DE QUEIMADAS
PRAÇA EVERALDO PROCÓPIO DE OLIVEIRA
QUEIMADAS
BA

CERTIDÃO NEGATIVA DE DÉBITOS
Nº. 265/2023

Passada de acordo com o pedido, do (a) Sr.(ª).

| | | | |
|---|-------------------------|--|--------------------------------------|
| Nome ARCO CONSTRUCOES E EMPREENDIMENTOS EIRELI | | CPF/C.N.P.J 19.650.110/0001-27 | C.G.A da Empresa 154100189 |
| Endereço: RUA ALTO DA CHACRINHA 25 | | | |
| Bairro: CENTRO | CEP: 48860000 | Município: QUEIMADAS | UF: BA |

CERTIFICO que, verificando em nossos registros, não constam débitos para a empresa supra citado, que impeçam a expedição desta certidão até a presente data em nome do contribuinte acima identificado, ressalvando o direito da Fazenda Pública Municipal de cobrar, em qualquer tempo, os débitos que venham a ser apurados pela autoridade administrativa.

Observação: Esta certidão tem validade de 180 dias.

A aceitação desta certidão está condicionada à verificação de sua autenticidade na Internet, nos endereços <http://www.queimadas.ba.gov.br/>.
Conforme código de controle informado abaixo.

Certidão emitida via internet em:
04/04/2023

Código de Controle da Certidão:

Certidão Válida até:01/10/2023

30941.265.20230404.S302.539





PODER JUDICIÁRIO
JUSTIÇA DO TRABALHO

CERTIDÃO NEGATIVA DE DÉBITOS TRABALHISTAS

Nome: ARCO CONSTRUCOES E EMPREENDIMENTOS LTDA (MATRIZ E FILIAIS)
CNPJ: 19.650.110/0001-27
Certidão n°: 37540440/2023
Expedição: 27/07/2023, às 10:01:27
Validade: 23/01/2024 - 180 (cento e oitenta) dias, contados da data de sua expedição.

Certifica-se que **ARCO CONSTRUCOES E EMPREENDIMENTOS LTDA (MATRIZ E FILIAIS)**, inscrito(a) no CNPJ sob o n° **19.650.110/0001-27, NÃO CONSTA** como inadimplente no Banco Nacional de Devedores Trabalhistas. Certidão emitida com base nos arts. 642-A e 883-A da Consolidação das Leis do Trabalho, acrescentados pelas Leis ns.° 12.440/2011 e 13.467/2017, e no Ato 01/2022 da CGJT, de 21 de janeiro de 2022. Os dados constantes desta Certidão são de responsabilidade dos Tribunais do Trabalho. No caso de pessoa jurídica, a Certidão atesta a empresa em relação a todos os seus estabelecimentos, agências ou filiais. A aceitação desta certidão condiciona-se à verificação de sua autenticidade no portal do Tribunal Superior do Trabalho na Internet (<http://www.tst.jus.br>). Certidão emitida gratuitamente.

INFORMAÇÃO IMPORTANTE

Do Banco Nacional de Devedores Trabalhistas constam os dados necessários à identificação das pessoas naturais e jurídicas inadimplentes perante a Justiça do Trabalho quanto às obrigações estabelecidas em sentença condenatória transitada em julgado ou em acordos judiciais trabalhistas, inclusive no concernente aos recolhimentos previdenciários, a honorários, a custas, a emolumentos ou a recolhimentos determinados em lei; ou decorrentes de execução de acordos firmados perante o Ministério Público do Trabalho, Comissão de Conciliação Prévia ou demais títulos que, por disposição legal, contiver força executiva.

[Voltar](#)[Imprimir](#)

Certificado de Regularidade do FGTS - CRF

Inscrição: 19.650.110/0001-27
Razão Social: ARCO CONSTRUÇÕES E EMPREENDIMENTOS EIREL
Endereço: RUA ALTO DA CHACRINHA 25 CASA / CONTORNO / QUEIMADAS / BA / 48860-000

A Caixa Econômica Federal, no uso da atribuição que lhe confere o Art. 7, da Lei 8.036, de 11 de maio de 1990, certifica que, nesta data, a empresa acima identificada encontra-se em situação regular perante o Fundo de Garantia do Tempo de Serviço - FGTS.

O presente Certificado não servirá de prova contra cobrança de quaisquer débitos referentes a contribuições e/ou encargos devidos, decorrentes das obrigações com o FGTS.

Validade: 29/07/2023 a 27/08/2023

Certificação Número: 2023072902005823753120

Informação obtida em 09/08/2023 08:48:40

A utilização deste Certificado para os fins previstos em Lei esta condicionada a verificação de autenticidade no site da Caixa: **www.caixa.gov.br**



GOVERNO DO ESTADO DA BAHIA
SECRETARIA DA FAZENDA

Emissão: 09/08/2023 08:44

Certidão Negativa de Débitos Tributários

(Emitida para os efeitos dos arts. 113 e 114 da Lei 3.956 de 11 de dezembro de 1981 - Código Tributário do Estado da Bahia)

Certidão Nº: **20234565389**

| | |
|--|---------------------------|
| RAZÃO SOCIAL | |
| ARCO CONSTRUCOES E EMPREENDIMENTOS LTDA | |
| INSCRIÇÃO ESTADUAL | CNPJ |
| 114.761.127 - BAIXADO | 19.650.110/0001-27 |

Fica certificado que não constam, até a presente data, pendências de responsabilidade da pessoa física ou jurídica acima identificada, relativas aos tributos administrados por esta Secretaria.

Esta certidão engloba todos os seus estabelecimentos quanto à inexistência de débitos, inclusive os inscritos na Dívida Ativa, de competência da Procuradoria Geral do Estado, ressalvado o direito da Fazenda Pública do Estado da Bahia cobrar quaisquer débitos que vierem a ser apurados posteriormente.

Emitida em 09/08/2023, conforme Portaria nº 918/99, sendo válida por 60 dias, contados a partir da data de sua emissão.

**AUTENTICIDADE DESTE DOCUMENTO PODE SER COMPROVADA NAS INSPETORIAS FAZENDÁRIAS
OU VIA INTERNET, NO ENDEREÇO <http://www.sefaz.ba.gov.br>**

Válida com a apresentação conjunta do cartão original de inscrição no CPF ou no CNPJ da
Secretaria da Receita Federal do Ministério da Fazenda.



MINISTÉRIO DA FAZENDA
Secretaria da Receita Federal do Brasil
Procuradoria-Geral da Fazenda Nacional

**CERTIDÃO POSITIVA COM EFEITOS DE NEGATIVA DE DÉBITOS RELATIVOS AOS TRIBUTOS
FEDERAIS E À DÍVIDA ATIVA DA UNIÃO**

Nome: ARCO CONSTRUCOES E EMPREENDIMENTOS LTDA
CNPJ: 19.650.110/0001-27

Ressalvado o direito de a Fazenda Nacional cobrar e inscrever quaisquer dívidas de responsabilidade do sujeito passivo acima identificado que vierem a ser apuradas, é certificado que:

1. constam débitos administrados pela Secretaria da Receita Federal do Brasil (RFB) com exigibilidade suspensa nos termos do art. 151 da Lei nº 5.172, de 25 de outubro de 1966 - Código Tributário Nacional (CTN), ou objeto de decisão judicial que determina sua desconsideração para fins de certificação da regularidade fiscal, ou ainda não vencidos; e
2. constam nos sistemas da Procuradoria-Geral da Fazenda Nacional (PGFN) débitos inscritos em Dívida Ativa da União (DAU) com exigibilidade suspensa nos termos do art. 151 do CTN, ou garantidos mediante bens ou direitos, ou com embargos da Fazenda Pública em processos de execução fiscal, ou objeto de decisão judicial que determina sua desconsideração para fins de certificação da regularidade fiscal.

Conforme disposto nos arts. 205 e 206 do CTN, este documento tem os mesmos efeitos da certidão negativa.

Esta certidão é válida para o estabelecimento matriz e suas filiais e, no caso de ente federativo, para todos os órgãos e fundos públicos da administração direta a ele vinculados. Refere-se à situação do sujeito passivo no âmbito da RFB e da PGFN e abrange inclusive as contribuições sociais previstas nas alíneas 'a' a 'd' do parágrafo único do art. 11 da Lei nº 8.212, de 24 de julho de 1991.

A aceitação desta certidão está condicionada à verificação de sua autenticidade na Internet, nos endereços <<http://rfb.gov.br>> ou <<http://www.pgfn.gov.br>>.

Certidão emitida gratuitamente com base na Portaria Conjunta RFB/PGFN nº 1.751, de 2/10/2014.
Emitida às 10:04:07 do dia 27/04/2023 <hora e data de Brasília>.

Válida até 24/10/2023.

Código de controle da certidão: **F6AC.FBB6.350A.50DD**
Qualquer rasura ou emenda invalidará este documento.

ARCO CONSTRUÇÕES E EMPREENDIMENTOS EIRELI
 End.: R ALTO DA CHACRINHA, 25, Contorno, Queimadas/BA- CEP 48860-000
 19.650.110/0001-27

CONTRATO: 255/2022
 P. ADM: 215/2022
 N DA OBRA: 047/2022

PROCESSO LICITATÓRIO Nº 008/2022

MODALIDADE – RDC - REGIME DIFERENCIADO DE CONTRATAÇÃO

TIPO - MENOR PREÇO GLOBAL

OBJETO – Contratação de empresa de engenharia para execução de obra na Construção da Creche de Várzea da Pedra, no Município de Santaluz -Ba



B.D.I.
 23,54%

PERÍODO: 01/08/2023 A 08/08/2023

PLANILHA DE MEDIÇÃO

| Item | Descrição | Und | Quant. | Valor Unit com BDI | Total | MEDIÇÃO 07 | | ACUMULADO | | SALDO | | % |
|-------|---|-----|---------|--------------------|---------------|------------|---------------|-----------|---------------|--------|--------------|------|
| | | | | | | Quant. | Valor Total | Quant. | Valor Total | Quant. | Valor Total | |
| 1 | SERVICIOS PRELIMINARES | | | | | | | | | | | |
| 1.1 | Placa de obra em chapa aço galvanizado, insulada - Rev.02 01/2022 | m² | 6,00 | R\$ 416,49 | R\$ 2.498,94 | | R\$ - | 6,00 | R\$ 2.498,94 | 0,00 | R\$ - | 100% |
| 1.2 | TAPUME DE CHAPA DE MADEIRA COMPENSADA, E= 6MM, COM PINTURA A CAL E REAPROVEITAMENTO DE 2X | m² | 320,00 | R\$ 86,42 | R\$ 27.654,40 | | R\$ - | 320,00 | R\$ 27.654,40 | 0,00 | R\$ - | 100% |
| 1.3 | INSTALAÇÕES PROVISÓRIAS DE LUZ, FORÇA, TELEFONE E LÓGICA | UN | 1,00 | R\$ 1.398,76 | R\$ 1.398,76 | | R\$ - | 1,00 | R\$ 1.398,76 | 0,00 | R\$ - | 100% |
| 1.4 | LIGAÇÃO PROVISÓRIA DE ESGOTO | UN | 1,00 | R\$ 1.096,31 | R\$ 1.096,31 | | R\$ - | 1,00 | R\$ 1.096,31 | 0,00 | R\$ - | 100% |
| 1.5 | EXECUÇÃO DE SANITÁRIO E VESTIÁRIO EM CANTIEIRO DE OBRA EM CHAPA DE MADEIRA COMPENSADA, NÃO INCLUSIVE MOBILIÁRIO, AF_02/2016 | m² | 2,52 | R\$ 1.149,04 | R\$ 2.895,68 | | R\$ - | 0,00 | R\$ - | 2,52 | R\$ 2.895,68 | 0% |
| 1.7 | EXECUÇÃO DE ESCRITÓRIO EM CANTIEIRO DE OBRA EM CHAPA DE MADEIRA COMPENSADA, NÃO INCLUSIVE MOBILIÁRIO E EQUIPAMENTOS, AF_02/2016 | m² | 20,00 | R\$ 1.312,27 | R\$ 26.245,40 | | R\$ - | 20,00 | R\$ 26.245,40 | 0,00 | R\$ - | 100% |
| 1.9 | LOCACÃO DA OBRA - EXECUÇÃO DE SABARITO | m² | 891,68 | R\$ 6,80 | R\$ 6.063,42 | | R\$ - | 891,68 | R\$ 6.063,42 | 0,00 | R\$ - | 100% |
| 1.10 | DESMATAMENTO E LIMPEZA MECANIZADA DE TERRENO COM REMOÇÃO DE CAMADA VEGETAL, UTILIZANDO TRATOR DE ESTEIRAS | m² | 1575,00 | R\$ 0,23 | R\$ 362,25 | | R\$ 362,25 | 1575,00 | R\$ 362,25 | 0,00 | R\$ - | 100% |
| 2 | MOVIMENTO DE TERRA PARA FUNDAÇÕES | | | | | | | | | | | |
| 2.1 | EDIFICAÇÃO | | | | | | | | | | | |
| 2.1.1 | ATERRO MANUAL DE VALAS COM SOLO ARGILO-ARENOSO E COMPACTAÇÃO MECANIZADA, AF_05/2016 | m³ | 713,77 | R\$ 105,08 | R\$ 75.002,95 | | R\$ 15.796,68 | 713,77 | R\$ 75.002,95 | 0,00 | R\$ - | 100% |
| 2.1.2 | ESCAVAÇÃO MANUAL DE VALA COM PROFUNDIDADE MENOR OU IGUAL A 1,30 M, AF_02/2021 | m³ | 174,70 | R\$ 89,52 | R\$ 15.639,14 | | R\$ - | 174,70 | R\$ 15.639,14 | 0,00 | R\$ - | 100% |
| 2.1.3 | PREPARO DE FUNDO DE VALA COM LARGURA MENOR QUE 1,5 M, EM LOCAL COM NÍVEL ALTO DE INTERFERÊNCIA, AF_06/2016 | m³ | 93,47 | R\$ 8,12 | R\$ 759,98 | | R\$ - | 93,47 | R\$ 759,98 | 0,00 | R\$ - | 100% |
| 2.1.4 | REATERRO MANUAL DE VALAS COM COMPACTAÇÃO MECANIZADA, AF_04/2016 | m³ | 129,38 | R\$ 41,63 | R\$ 5.386,09 | | R\$ - | 129,38 | R\$ 5.386,09 | 0,00 | R\$ - | 100% |
| 2.2 | MURETA E ABRIGO GÁS | | | | | | | | | | | |
| 2.2.1 | ESCAVAÇÃO MANUAL DE VALA COM PROFUNDIDADE MENOR OU IGUAL A 1,30 M, AF_02/2021 | m³ | 15,68 | R\$ 89,52 | R\$ 1.403,67 | | R\$ 1.403,67 | 15,68 | R\$ 1.403,67 | 0,00 | R\$ - | 100% |
| 2.2.2 | PREPARO DE FUNDO DE VALA, COM LARGURA MENOR QUE 1,5 M, EM LOCAL COM NÍVEL ALTO DE INTERFERÊNCIA, AF_06/2016 | m² | 13,87 | R\$ 8,12 | R\$ 112,62 | | R\$ 112,62 | 13,87 | R\$ 112,62 | 0,00 | R\$ - | 100% |
| 2.2.3 | REATERRO MANUAL DE VALAS COM COMPACTAÇÃO MECANIZADA, AF_04/2016 | m³ | 11,42 | R\$ 41,63 | R\$ 475,41 | | R\$ 475,41 | 11,42 | R\$ 475,41 | 0,00 | R\$ - | 100% |
| 2.3 | CASTELO D'ÁGUA | | | | | | | | | | | |
| 2.3.1 | ESCAVAÇÃO MANUAL DE VALA COM PROFUNDIDADE MENOR OU IGUAL A 1,30 M, AF_02/2021 | m³ | 3,65 | R\$ 89,52 | R\$ 326,75 | | R\$ - | 0,00 | R\$ - | 3,65 | R\$ 326,75 | 0% |
| 2.3.2 | PREPARO DE FUNDO DE VALA, COM LARGURA MENOR QUE 1,5 M, EM LOCAL COM NÍVEL ALTO DE INTERFERÊNCIA, AF_06/2016 | m² | 4,84 | R\$ 8,12 | R\$ 39,30 | | R\$ - | 0,00 | R\$ - | 4,84 | R\$ 39,30 | 0% |
| 2.3.3 | REATERRO MANUAL DE VALAS COM COMPACTAÇÃO MECANIZADA, AF_04/2016 | m³ | 1,23 | R\$ 41,63 | R\$ 51,20 | | R\$ - | 0,00 | R\$ - | 1,23 | R\$ 51,20 | 0% |
| 3 | FUNDAÇÕES | | | | | | | | | | | |
| 3.1 | CONCRETO ARMADO PARA FUNDAÇÕES - SAPATAS | | | | | | | | | | | |
| 3.1.1 | LASTRO DE CONCRETO MAGRO NÃO ESTRUTURAL, ESPESSURA 5CM - FUNDO DE VALA | m² | 46,65 | R\$ 34,18 | R\$ 1.594,68 | | R\$ - | 46,65 | R\$ 1.594,68 | 0,00 | R\$ - | 100% |
| 3.1.2 | FORMA DE MADEIRA EM TABUAS PARA FUNDAÇÕES, COM REAPROVEITAMENTO | m² | 131,71 | R\$ 168,14 | R\$ 22.145,66 | | R\$ - | 131,71 | R\$ 22.145,66 | 0,00 | R\$ - | 100% |

Tony Felix Andrade
 Engenheiro Civil
 CREA-BA: 052.059.677.8

| | | | | | | | | | | | | |
|-------|--|----|--------|------------|---------------|--------|---------------|--------|---------------|------|----------|------|
| 3.4.1 | ESTACA BROCA DE CONCRETO, DIÂMETRO DE 30 CM, PROFUNDIDADE DE ATÉ 3 M, ESCAVAÇÃO MANUAL COM TRADO CONCHA, NÃO ARMADA. AF_03/2018 | M | 17,50 | R\$ 144,77 | R\$ 2.533,48 | 17,50 | R\$ 2.533,48 | 17,50 | R\$ 2.533,48 | 0,00 | R\$ - | 100% |
| 3.4.2 | LASTRO DE CONCRETO MAGRO, APLICADO EM PISOS, LAJES SOBRE SOLO OU RADIERES, ESPESSURA DE 5 CM. AF_07/2016 | m² | 1,25 | R\$ 33,31 | R\$ 41,64 | 1,25 | R\$ 41,64 | 1,25 | R\$ 41,64 | 0,00 | R\$ - | 100% |
| 3.4.3 | FABRICAÇÃO, MONTAGEM E DESMONTAGEM DE FÓRMA PARA BLOCO DE COROAMENTO, EM MADEIRA SERRADA, E=25 MM, 4 UTILIZAÇÕES. AF_06/2017 | m² | 5,00 | R\$ 105,02 | R\$ 525,10 | 5,00 | R\$ 525,10 | 5,00 | R\$ 525,10 | 0,00 | R\$ - | 100% |
| 3.4.4 | ARMAÇÃO DE ESTRUTURAS DE CONCRETO ARMADO, EXCETO VIGAS, PILARES, LAJES E FUNDAÇÕES, UTILIZANDO AÇO CA-60 DE 5,0 MM - MONTAGEM. AF_12/2015 | KG | 10,19 | R\$ 20,55 | R\$ 209,40 | 10,19 | R\$ 209,40 | 10,19 | R\$ 209,40 | 0,00 | R\$ - | 100% |
| 3.4.5 | CONCRETAGEM DE SAPATAS, FCK 30 MPA, COM USO DE BOMBA LANÇAMENTO, ADENSAMENTO E ACABAMENTO. AF_11/2016 | m³ | 0,63 | R\$ 645,38 | R\$ 406,59 | 0,63 | R\$ 406,59 | 0,63 | R\$ 406,59 | 0,00 | R\$ - | 100% |
| 3.5 | MURETA E ABRIGO DE GÁS - VIGAS BALDRAME | | | | | | | | | | | |
| 3.5.1 | LASTRO DE CONCRETO MAGRO, APLICADO EM PISOS, LAJES SOBRE SOLO OU RADIERES, ESPESSURA DE 5 CM. AF_07/2016 | m² | 12,12 | R\$ 33,31 | R\$ 403,72 | 12,12 | R\$ 403,72 | 12,12 | R\$ 403,72 | 0,00 | R\$ - | 100% |
| 3.5.2 | IMPERMEABILIZANTE, LANÇAMENTO E ADENSAMENTO | m³ | 1,13 | R\$ 735,61 | R\$ 831,24 | 1,13 | R\$ 831,24 | 1,13 | R\$ 831,24 | 0,00 | R\$ - | 100% |
| 3.5.3 | FABRICAÇÃO, MONTAGEM E DESMONTAGEM DE FÓRMA PARA VIGA BALDRAME, EM MADEIRA SERRADA, E=25 MM, 4 UTILIZAÇÕES. AF_06/2017 | m² | 44,47 | R\$ 90,76 | R\$ 4.036,10 | 44,47 | R\$ 4.036,10 | 44,47 | R\$ 4.036,10 | 0,00 | R\$ - | 100% |
| 3.5.4 | ARMAÇÃO DE ESTRUTURAS DE CONCRETO ARMADO, EXCETO VIGAS, PILARES, LAJES E FUNDAÇÕES, UTILIZANDO AÇO CA-50 DE 8,0 MM - MONTAGEM. AF_12/2015 | KG | 84,20 | R\$ 17,62 | R\$ 1.483,60 | 84,20 | R\$ 1.483,60 | 84,20 | R\$ 1.483,60 | 0,00 | R\$ - | 100% |
| 3.5.5 | CONCRETAGEM DE SAPATAS, FCK 30 MPA, COM USO DE BOMBA LANÇAMENTO, ADENSAMENTO E ACABAMENTO. AF_11/2016 | m³ | 3,64 | R\$ 645,38 | R\$ 2.349,18 | 3,64 | R\$ 2.349,18 | 3,64 | R\$ 2.349,18 | 0,00 | R\$ - | 100% |
| 4 | SUPERESTRUTURA | | | | | | | | | | | |
| 4.1 | CONCRETO ARMADO - PILARES | | | | | | | | | | | |
| 4.1.1 | MONTAGEM E DESMONTAGEM DE FÓRMA DE PILARES RETANGULARES E ESTRUTURAS SIMILARES COM ÁREA MÉDIA DAS SEÇÕES MENOR OU IGUAL A 0,25 M², PE-DIREITO SIMPLES, EM CHAPA DE MADEIRA COMPENSADA PLASTIFICADA, 12 UTILIZAÇÕES. AF_12/2015 | m² | 333,34 | R\$ 63,75 | R\$ 21.250,43 | 333,34 | R\$ 21.250,43 | 333,34 | R\$ 21.250,43 | 0,00 | R\$ - | 100% |
| 4.1.2 | ARMAÇÃO DE PILAR OU VIGA DE UMA ESTRUTURA CONVENCIONAL DE CONCRETO ARMADO EM UMA EDIFICAÇÃO TÊRREA OU SOBRADO UTILIZANDO AÇO CA-50 DE 10,0 MM - MONTAGEM. AF_12/2015 | KG | 839,33 | R\$ 16,41 | R\$ 13.773,41 | 839,33 | R\$ 13.773,41 | 839,33 | R\$ 13.773,41 | 0,00 | R\$ - | 100% |
| 4.1.3 | ARMAÇÃO DE PILAR OU VIGA DE UMA ESTRUTURA CONVENCIONAL DE CONCRETO ARMADO EM UMA EDIFICAÇÃO TÊRREA OU SOBRADO UTILIZANDO AÇO CA-50 DE 12,5 MM - MONTAGEM. AF_12/2015 | KG | 312,88 | R\$ 13,66 | R\$ 4.273,94 | 312,88 | R\$ 4.273,94 | 312,88 | R\$ 4.273,94 | 0,08 | R\$ 1,09 | 100% |
| 4.1.4 | ARMAÇÃO DE PILAR OU VIGA DE UMA ESTRUTURA CONVENCIONAL DE CONCRETO ARMADO EM UMA EDIFICAÇÃO TÊRREA OU SOBRADO UTILIZANDO AÇO CA-60 DE 5,0 MM - MONTAGEM. AF_12/2015 | KG | 450,22 | R\$ 22,34 | R\$ 10.057,91 | 450,22 | R\$ 10.057,91 | 450,22 | R\$ 10.057,91 | 0,00 | R\$ - | 100% |
| 4.1.5 | CONCRETAGEM DE PILARES, FCK = 25 MPA, COM USO DE BOMBA EM EDIFICAÇÃO COM SEÇÃO MÉDIA DE PILARES MAIOR QUE 0,25 M² - LANÇAMENTO, ADENSAMENTO E ACABAMENTO. AF_12/2015 | m³ | 18,25 | R\$ 604,92 | R\$ 11.039,79 | 18,25 | R\$ 11.039,79 | 18,25 | R\$ 11.039,79 | 0,00 | R\$ - | 100% |
| 4.2 | CONCRETO ARMADO - VIGAS | | | | | | | | | | | |
| 4.2.1 | MONTAGEM E DESMONTAGEM DE FÓRMA DE VIGA, ESCORAMENTO COM GARFO DE MADEIRA, PE-DIREITO SIMPLES, EM CHAPA DE MADEIRA PLASTIFICADA, 12 UTILIZAÇÕES. AF_09/2020 | m² | 344,10 | R\$ 98,83 | R\$ 34.007,40 | 344,10 | R\$ 34.007,40 | 344,10 | R\$ 34.007,40 | 0,00 | R\$ - | 100% |
| 4.2.2 | ARMAÇÃO DE PILAR OU VIGA DE UMA ESTRUTURA CONVENCIONAL DE CONCRETO ARMADO EM UMA EDIFICAÇÃO TÊRREA OU SOBRADO UTILIZANDO AÇO CA-50 DE 8,0 MM - MONTAGEM. AF_12/2015 | KG | 675,91 | R\$ 18,65 | R\$ 12.605,72 | 675,91 | R\$ 12.605,72 | 675,91 | R\$ 12.605,72 | 0,00 | R\$ - | 100% |
| 4.2.3 | ARMAÇÃO DE PILAR OU VIGA DE UMA ESTRUTURA CONVENCIONAL DE CONCRETO ARMADO EM UMA EDIFICAÇÃO TÊRREA OU SOBRADO UTILIZANDO AÇO CA-50 DE 10,0 MM - MONTAGEM. AF_12/2015 | KG | 9,64 | R\$ 16,41 | R\$ 158,19 | 9,64 | R\$ 158,19 | 9,64 | R\$ 158,19 | 0,00 | R\$ - | 100% |

| | | | | | | | | | | | | | | | |
|---------|--|----|--------|-----|--------|-----|-----------|-----|--------|-----|-----------|-------|-----|----------|------|
| 4.2.4 | ARMAÇÃO DE PILAR OU VIGA DE UMA ESTRUTURA CONVENCIONAL DE CONCRETO ARMADO EM UMA EDIFICAÇÃO TERREA OU SOBRADO UTILIZANDO AÇO CA-50 DE 12,5 MM - MONTAGEM. AF_12/2015 | KG | 365,31 | R\$ | 13,66 | R\$ | 4.990,13 | R\$ | 365,31 | R\$ | 4.990,13 | 0,00 | R\$ | - | 100% |
| 4.2.5 | CONCRETAGEM DE VIGAS E LAJES, FCK=20 MPa. PARA LAJES MACIAS OU NERVURADAS COM USO DE BOMBA EM EDIFICAÇÃO COM ÁREA MÉDIA DE LAJES MAIOR QUE 20 M² - LANÇAMENTO, ADENSAMENTO E ACABAMENTO. AF_12/2015 | m³ | 24,55 | R\$ | 584,99 | R\$ | 14.361,50 | R\$ | 24,55 | R\$ | 14.361,50 | 0,00 | R\$ | - | 100% |
| 4.3 | CONCRETO ARMADO PARA VERGAS | | | | | | | | | | | | | | |
| 4.3.1 | VERGA PRÉ-MOLDADA PARA JANELAS COM MAIS DE 1,5 M DE VAO. AF_03/2016 | M | 124,12 | R\$ | 73,23 | R\$ | 9.089,31 | R\$ | 124,12 | R\$ | 9.089,31 | 0,00 | R\$ | - | 100% |
| 4.4 | CONCRETO ARMADO - MURETA - PILARES | | | | | | | | | | | | | | |
| 4.4.1 | MONTAGEM E DESMONTAGEM DE FORMA DE PILARES RETANGULARES E ESTRUTURAS SIMILARES COM ÁREA MÉDIA DAS SEÇÕES MENOR OU IGUAL A 0,25 M². PE-DIREITO SIMPLES, EM CHAPA DE MADEIRA COMPENSADA PLASTIFICADA, 12 UTILIZAÇÕES. AF_12/2015 | m² | 18,00 | R\$ | 63,75 | R\$ | 1.147,50 | R\$ | 18,00 | R\$ | 1.147,50 | 0,00 | R\$ | - | 100% |
| 4.4.2 | ARMAÇÃO DE PILAR OU VIGA DE UMA ESTRUTURA CONVENCIONAL DE CONCRETO ARMADO EM UMA EDIFICAÇÃO TERREA OU SOBRADO UTILIZANDO AÇO CA-50 DE 8,0 MM - MONTAGEM. AF_12/2015 | KG | 13,66 | R\$ | 18,65 | R\$ | 254,76 | R\$ | 13,66 | R\$ | 254,76 | 0,00 | R\$ | - | 100% |
| 4.4.3 | ARMAÇÃO DE PILAR OU VIGA DE UMA ESTRUTURA CONVENCIONAL DE CONCRETO ARMADO EM UMA EDIFICAÇÃO TERREA OU SOBRADO UTILIZANDO AÇO CA-60 DE 5,0 MM - MONTAGEM. AF_12/2015 | KG | 43,92 | R\$ | 22,34 | R\$ | 981,17 | R\$ | 43,92 | R\$ | 981,17 | 0,00 | R\$ | - | 100% |
| 4.4.4 | CONCRETAGEM DE PILARES, FCK = 25 MPa. COM USO DE BOMBA EM EDIFICAÇÃO COM SEÇÃO MÉDIA DE PILARES MAIOR QUE 0,25 M² - LANÇAMENTO, ADENSAMENTO E ACABAMENTO. AF_12/2015 | m³ | 0,76 | R\$ | 604,92 | R\$ | 459,74 | R\$ | 0,76 | R\$ | 459,74 | 0,00 | R\$ | - | 100% |
| 4.5 | CONCRETO ARMADO - CASA DE GÁS - PILARES, VIGAS E LAJE | | | | | | | | | | | | | | |
| 4.5.1 | MONTAGEM E DESMONTAGEM DE FORMA DE PILARES RETANGULARES E ESTRUTURAS SIMILARES COM ÁREA MÉDIA DAS SEÇÕES MENOR OU IGUAL A 0,25 M². PE-DIREITO SIMPLES, EM CHAPA DE MADEIRA COMPENSADA PLASTIFICADA, 12 UTILIZAÇÕES. AF_12/2015 | m² | 19,24 | R\$ | 63,75 | R\$ | 1.226,55 | R\$ | 19,24 | R\$ | 1.226,55 | 19,24 | R\$ | 1.226,55 | 0% |
| 4.5.2 | ARMAÇÃO DE PILAR OU VIGA DE UMA ESTRUTURA CONVENCIONAL DE CONCRETO ARMADO EM UMA EDIFICAÇÃO TERREA OU SOBRADO UTILIZANDO AÇO CA-50 DE 6,3 MM - MONTAGEM. AF_12/2015 | KG | 15,26 | R\$ | 20,40 | R\$ | 311,30 | R\$ | 15,26 | R\$ | 311,30 | 15,26 | R\$ | 311,30 | 0% |
| 4.5.3 | ARMAÇÃO DE PILAR OU VIGA DE UMA ESTRUTURA CONVENCIONAL DE CONCRETO ARMADO EM UMA EDIFICAÇÃO TERREA OU SOBRADO UTILIZANDO AÇO CA-50 DE 6,0 MM - MONTAGEM. AF_12/2015 | KG | 19,45 | R\$ | 18,65 | R\$ | 362,74 | R\$ | 19,45 | R\$ | 362,74 | 19,45 | R\$ | 362,74 | 0% |
| 4.5.4 | ARMAÇÃO DE PILAR OU VIGA DE UMA ESTRUTURA CONVENCIONAL DE CONCRETO ARMADO EM UMA EDIFICAÇÃO TERREA OU SOBRADO UTILIZANDO AÇO CA-50 DE 10,0 MM - MONTAGEM. AF_12/2015 | KG | 28,01 | R\$ | 16,41 | R\$ | 459,64 | R\$ | 28,01 | R\$ | 459,64 | 28,01 | R\$ | 459,64 | 0% |
| 4.5.5 | ARMAÇÃO DE PILAR OU VIGA DE UMA ESTRUTURA CONVENCIONAL DE CONCRETO ARMADO EM UMA EDIFICAÇÃO TERREA OU SOBRADO UTILIZANDO AÇO CA-60 DE 5,0 MM - MONTAGEM. AF_12/2015 | KG | 17,06 | R\$ | 22,34 | R\$ | 381,12 | R\$ | 17,06 | R\$ | 381,12 | 17,06 | R\$ | 381,12 | 0% |
| 4.5.6 | CONCRETAGEM DE PILARES, FCK = 25 MPa. COM USO DE BOMBA EM EDIFICAÇÃO COM SEÇÃO MÉDIA DE PILARES MAIOR QUE 0,25 M² - LANÇAMENTO, ADENSAMENTO E ACABAMENTO. AF_12/2015 | m³ | 1,23 | R\$ | 604,92 | R\$ | 744,05 | R\$ | 1,23 | R\$ | 744,05 | 1,23 | R\$ | 744,05 | 0% |
| 5 | SISTEMA DE VEDAÇÃO VERTICAL | | | | | | | | | | | | | | |
| 5.1 | ELEMENTOS VAZADOS | | | | | | | | | | | | | | |
| 5.1.1 | COBOGO DE CONCRETO (ELEMENTO VAZADO), 7X50X50CM, ASSENTADO COM ARGAMASSA TRACO 1:4 (CIMENTO E AREIA) | m² | 6,10 | R\$ | 145,28 | R\$ | 886,21 | R\$ | 6,10 | R\$ | 886,21 | 6,10 | R\$ | 886,21 | 0% |
| 5.1.2 | ALVENARIA DE VEDAÇÃO | | | | | | | | | | | | | | |
| 5.1.2.1 | ALVENARIA DE VEDAÇÃO DE BLOCOS CERÂMICOS FURADOS NA VERTICAL DE 9X19X39CM (ESPESURA 9CM) DE PAREDES COM ÁREA LÍQUIDA MAIOR OU IGUAL A 6M² COM VÁZOS E ARGAMASSA DE ASSENTAMENTO COM PREPARO EMBETONEIRA. AF_06/2014 | m² | 572,77 | R\$ | 58,12 | R\$ | 33.289,39 | R\$ | 572,77 | R\$ | 33.289,39 | 0,00 | R\$ | - | 100% |

Tony Félix Andrade
Engenheiro Civil
CREA-BA: 052.069.677.8

Tony Faix Andrade
Engenheiro Civil
CREA-BA: 052.069.077.8

| | | | | | | | | | | | | | | | | | | | | |
|---------|---|----|--------|-----|----------|-----|-----------|-----|-----------|-------|-----|----------|-----|--------|-----|-----------|-------|-----|----------|------|
| 5.1.2.2 | ALVENARIA DE VEDAÇÃO DE BLOCOS CERÂMICOS FURADOS NA HORIZONTAL DE 9X19X19CM (ESPESURA 9CM) DE PAREDES COM ÁREA LÍQUIDA MAIOR OU IGUAL A 6M² COM VÃOS E ARGAMASSA DE ASSENTAMENTO COM PREPARO EM BETONEIRA. AF_06/2014 | m² | 160,33 | R\$ | 94,87 | R\$ | 15.210,51 | R\$ | 15.210,51 | 21,91 | R\$ | 1.715,99 | R\$ | 160,33 | R\$ | 15.210,51 | 0,00 | R\$ | - | 100% |
| 5.1.2.3 | ALVENARIA DE VEDAÇÃO DE BLOCOS CERÂMICOS FURADOS NA VERTICAL DE 14X19X39CM (ESPESURA 14CM) DE PAREDES COM ÁREA LÍQUIDA MAIOR OU IGUAL A 6M² COM VÃOS E ARGAMASSA DE ASSENTAMENTO COM PREPARO EM BETONEIRA. AF_06/2014 | m² | 496,91 | R\$ | 78,32 | R\$ | 38.917,99 | R\$ | 38.917,99 | 21,91 | R\$ | 1.715,99 | R\$ | 496,91 | R\$ | 38.917,99 | 0,00 | R\$ | - | 100% |
| 5.1.2.4 | ALVENARIA EM TUJOLO CERÂMICO MACIÇO 5X10X20CM 1/2 VEZ (ESPESURA 10CM). ASSENTADO COM ARGAMASSA TRACO 1:2:8 (CIMENTO, CAL E AREIA) | m² | 9,72 | R\$ | 102,11 | R\$ | 992,51 | R\$ | 992,51 | | R\$ | - | R\$ | 7,00 | R\$ | 714,77 | 2,72 | R\$ | 277,74 | 72% |
| 5.2.5 | FIXAÇÃO (ENCUNHAMENTO) DE ALVENARIA DE VEDAÇÃO COM TUJOLO MACIÇO. AF_03/2016 | M | 311,80 | R\$ | 29,16 | R\$ | 9.092,09 | R\$ | 9.092,09 | | R\$ | - | R\$ | 311,80 | R\$ | 9.092,09 | 0,00 | R\$ | - | 100% |
| 5.2.6 | DIVISÓRIA DE GRANITO CINZA E=2cm | m² | 8,06 | R\$ | 471,07 | R\$ | 3.796,82 | R\$ | 3.796,82 | | R\$ | - | R\$ | 0,00 | R\$ | - | 8,06 | R\$ | 3.796,82 | 0% |
| 5.2.7 | PAREDE COM PLACAS DE GESSO ACARTONADO (DRYWALL) PARA USO INTERNO, COM DUAS FACES SIMPLES E ESTRUTURA METÁLICA COM GUIAS DUPLAS, COM VÃOS. AF_06/2017_P | m² | 3,60 | R\$ | 185,51 | R\$ | 703,84 | R\$ | 703,84 | | R\$ | - | R\$ | 0,00 | R\$ | - | 3,60 | R\$ | 703,84 | 0% |
| 5.3 | ALVENARIA DA MURETA | | | | | | | | | | | | | | | | | | | |
| 5.3.1 | ALVENARIA DE VEDAÇÃO DE BLOCOS CERÂMICOS FURADOS NA VERTICAL DE 14X19X39CM (ESPESURA 14CM) DE PAREDES COM ÁREA LÍQUIDA MAIOR OU IGUAL A 6M² COM VÃOS E ARGAMASSA DE ASSENTAMENTO COM PREPARO EM BETONEIRA. AF_06/2014 | m² | 62,95 | R\$ | 78,32 | R\$ | 4.930,24 | R\$ | 4.930,24 | 62,95 | R\$ | 4.930,24 | R\$ | 62,95 | R\$ | 4.930,24 | 0,00 | R\$ | - | 100% |
| 6 | ESQUADRIAS | | | | | | | | | | | | | | | | | | | |
| 6.1 | PORTAS DE MADEIRA | | | | | | | | | | | | | | | | | | | |
| 6.1.1 | KIT DE PORTA DE MADEIRA PARA PINTURA, SEMI-OCA (LEVE OU MÉDIA), PADRÃO MÉDIO, 70X210CM, ESPESURA DE 3,5CM, ITENS INCLUSOS: DOBRADIÇAS, MONTAGEM E INSTALAÇÃO DO BATENTE, FECHADURA COM EXECUÇÃO DO FURO - FORNECIMENTO E INSTALAÇÃO. AF_12/2019 | UN | 6,00 | R\$ | 1.091,40 | R\$ | 6.548,40 | R\$ | 6.548,40 | | R\$ | - | R\$ | 0,00 | R\$ | - | 6,00 | R\$ | 6.548,40 | 0% |
| 6.1.2 | KIT DE PORTA DE MADEIRA TIPO VENEZIANA, 80X210CM (ESPESURA DE 3CM), PADRÃO MÉDIO, ITENS INCLUSOS: DOBRADIÇAS, MONTAGEM E INSTALAÇÃO DE BATENTE, FECHADURA COM EXECUÇÃO DO FURO - FORNECIMENTO E INSTALAÇÃO. AF_12/2019 | UN | 3,00 | R\$ | 2.019,92 | R\$ | 6.059,76 | R\$ | 6.059,76 | | R\$ | - | R\$ | 0,00 | R\$ | - | 3,00 | R\$ | 6.059,76 | 0% |
| 6.1.3 | KIT DE PORTA DE MADEIRA PARA PINTURA, SEMI-OCA (LEVE OU MÉDIA), PADRÃO MÉDIO, 80X210CM, ESPESURA DE 3,5CM, ITENS INCLUSOS: DOBRADIÇAS, MONTAGEM E INSTALAÇÃO DO BATENTE, FECHADURA COM EXECUÇÃO DO FURO - FORNECIMENTO E INSTALAÇÃO. AF_12/2019 | UN | 6,00 | R\$ | 1.139,29 | R\$ | 6.835,74 | R\$ | 6.835,74 | | R\$ | - | R\$ | 0,00 | R\$ | - | 6,00 | R\$ | 6.835,74 | 0% |
| 6.1.4 | KIT DE PORTA DE MADEIRA PARA PINTURA, SEMI-OCA (LEVE OU MÉDIA), PADRÃO MÉDIO, 80X210CM, ESPESURA DE 3,5CM, ITENS INCLUSOS: DOBRADIÇAS, MONTAGEM E INSTALAÇÃO DO BATENTE, FECHADURA COM EXECUÇÃO DO FURO - FORNECIMENTO E INSTALAÇÃO. AF_12/2019 | UN | 8,00 | R\$ | 1.139,29 | R\$ | 9.114,32 | R\$ | 9.114,32 | | R\$ | - | R\$ | 0,00 | R\$ | - | 8,00 | R\$ | 9.114,32 | 0% |
| 6.1.5 | PORTA DE ALUMÍNIO DE ABRIR COM LAMBRI, COM GUARNIÇÃO, FIXAÇÃO COM PARAFUSOS - FORNECIMENTO E INSTALAÇÃO. AF_12/2019 | m² | 2,40 | R\$ | 847,60 | R\$ | 2.034,24 | R\$ | 2.034,24 | | R\$ | - | R\$ | 0,00 | R\$ | - | 2,40 | R\$ | 2.034,24 | 0% |
| 6.2 | FERRAGENS E ACESSÓRIOS | | | | | | | | | | | | | | | | | | | |
| 6.2.2 | BARRA DE APOIO RETA, EM AÇO INOX POLIDO, COMPRIMENTO 60CM, FIXADA NA PAREDE - FORNECIMENTO E INSTALAÇÃO. AF_01/2020 | UN | 8,00 | R\$ | 332,16 | R\$ | 2.657,28 | R\$ | 2.657,28 | | R\$ | - | R\$ | 0,00 | R\$ | - | 8,00 | R\$ | 2.657,28 | 0% |
| 6.2.3 | TIARJETA TIPO LIVRE/OCUPADO PARA PORTA DE BANHEIRO | UN | 4,00 | R\$ | 57,82 | R\$ | 231,28 | R\$ | 231,28 | | R\$ | - | R\$ | 0,00 | R\$ | - | 4,00 | R\$ | 231,28 | 0% |
| 6.2.4 | Chapa metálica (alumínio) 0,80m x 0,4m, e=1mm para as portas | m² | 12,80 | R\$ | 147,23 | R\$ | 1.884,54 | R\$ | 1.884,54 | | R\$ | - | R\$ | 0,00 | R\$ | - | 12,80 | R\$ | 1.884,54 | 0% |
| 6.3 | PORTAS EM ALUMÍNIO | | | | | | | | | | | | | | | | | | | |
| 6.3.1 | Porta de abrir PA1 - em alumínio tipo veneziana, acabamento anodizado natural, sem guarnição/alisar/visla | m² | 2,10 | R\$ | 528,40 | R\$ | 1.109,64 | R\$ | 1.109,64 | | R\$ | - | R\$ | 0,00 | R\$ | - | 2,10 | R\$ | 1.109,64 | 0% |
| 6.3.2 | Porta de abrir PA2 - em alumínio tipo veneziana, acabamento anodizado natural, sem guarnição/alisar/visla | m² | 1,68 | R\$ | 528,40 | R\$ | 887,71 | R\$ | 887,71 | | R\$ | - | R\$ | 0,00 | R\$ | - | 1,68 | R\$ | 887,71 | 0% |
| 6.3.3 | Porta de abrir PA3 - em alumínio tipo veneziana, acabamento anodizado natural, sem guarnição/alisar/visla | m² | 3,36 | R\$ | 528,40 | R\$ | 1.775,42 | R\$ | 1.775,42 | | R\$ | - | R\$ | 0,00 | R\$ | - | 3,36 | R\$ | 1.775,42 | 0% |

| | | | | | | | | | | | |
|--------|--|----|-------|--------------|---------------|-------|------|-------|-------|---------------|----|
| 6.3.4 | PORTA DE CORRER DE ALUMINIO, COM DUAS FOLHAS PARA VIDRO, INCLUSO VIDRO LISO INCOLOR, FECHADURA E PUXADOR, SEM ALIZAR. AF_12/2019 | m² | 83,48 | R\$ 483,20 | R\$ 41.172,34 | R\$ - | 0,00 | R\$ - | 83,48 | R\$ 41.172,34 | 0% |
| 6.3.5 | PORTA EM ALUMINIO DE ABRIR TIPO VENEZIANA COM GUARNIÇÃO, FIXAÇÃO COM PARAFUSOS - FORNECIMENTO E INSTALAÇÃO. AF_12/2019 | m² | 2,04 | R\$ 638,33 | R\$ 1.302,19 | R\$ - | 0,00 | R\$ - | 2,04 | R\$ 1.302,19 | 0% |
| 6.4 | PORTAS DE VIDRO - PV | | | | | | | | | | |
| 6.4.1 | PORTA DE VIDRO TEMPERADO, 0,9X2,10M, ESPESURA 10MM, INCLUSIVE ACESSÓRIOS | UN | 1,00 | R\$ 1.648,75 | R\$ 1.648,75 | R\$ - | 0,00 | R\$ - | 1,00 | R\$ 1.648,75 | 0% |
| 6.5 | JANELAS DE ALUMINIO - JA | | | | | | | | | | |
| 6.5.1 | JA - 01, 0,70MX1,25M - JANELA DE AÇO TIPO BASCULANTE PARA VIDROS, COM BATENTE, FERRAGENS E PINTURA ANTICORROSIVA, EXCLUSIVE VIDROS, ACABAMENTO, ALIZAR E CONTRAMARCO, FORNECIMENTO E INSTALAÇÃO. AF_12/2019 | m² | 0,88 | R\$ 834,69 | R\$ 734,53 | R\$ - | 0,00 | R\$ - | 0,88 | R\$ 734,53 | 0% |
| 6.5.2 | JA - 02, 1,10M X1,95M - JANELA DE AÇO TIPO BASCULANTE PARA VIDROS, COM BATENTE, FERRAGENS E PINTURA ANTICORROSIVA, EXCLUSIVE VIDROS, ACABAMENTO, ALIZAR E CONTRAMARCO, FORNECIMENTO E INSTALAÇÃO. AF_12/2019 | m² | 2,15 | R\$ 834,69 | R\$ 1.794,58 | R\$ - | 0,00 | R\$ - | 2,15 | R\$ 1.794,58 | 0% |
| 6.5.3 | JA - 03, 1,40MX1,15M - JANELA FIXA DE ALUMINIO PARA VIDRO, COM VIDRO, BATENTE E FERRAGENS, EXCLUSIVE ACABAMENTO, ALIZAR E CONTRAMARCO, FORNECIMENTO E INSTALAÇÃO. AF_12/2019 | m² | 1,61 | R\$ 478,30 | R\$ 770,06 | R\$ - | 0,00 | R\$ - | 1,61 | R\$ 770,06 | 0% |
| 6.5.4 | JA - 04, 1,40MX1,95M - JANELA DE AÇO TIPO BASCULANTE PARA VIDROS, COM BATENTE, FERRAGENS E PINTURA ANTICORROSIVA, EXCLUSIVE VIDROS, ACABAMENTO, ALIZAR E CONTRAMARCO, FORNECIMENTO E INSTALAÇÃO. AF_12/2019 | m² | 2,73 | R\$ 834,69 | R\$ 2.278,70 | R\$ - | 0,00 | R\$ - | 2,73 | R\$ 2.278,70 | 0% |
| 6.5.5 | JA - 05, 2,00MX1,05M - JANELA FIXA DE ALUMINIO PARA VIDRO, COM VIDRO, BATENTE E FERRAGENS, EXCLUSIVE ACABAMENTO, ALIZAR E CONTRAMARCO, FORNECIMENTO E INSTALAÇÃO. AF_12/2019 | m² | 2,16 | R\$ 478,30 | R\$ 1.033,13 | R\$ - | 0,00 | R\$ - | 2,16 | R\$ 1.033,13 | 0% |
| 6.5.6 | JA - 06, 2,10MX0,50M - JANELA DE ALUMINIO TIPO MAXIM-AR, COM VIDROS, BATENTE E FERRAGENS, EXCLUSIVE ALIZAR, ACABAMENTO E CONTRAMARCO, FORNECIMENTO E INSTALAÇÃO. AF_12/2019 | m² | 1,05 | R\$ 470,18 | R\$ 493,69 | R\$ - | 0,00 | R\$ - | 1,05 | R\$ 493,69 | 0% |
| 6.5.7 | JA - 07, 2,10MX0,75M - JANELA DE ALUMINIO TIPO MAXIM-AR, COM VIDROS, BATENTE E FERRAGENS, EXCLUSIVE ALIZAR, ACABAMENTO E CONTRAMARCO, FORNECIMENTO E INSTALAÇÃO. AF_12/2019 | m² | 12,60 | R\$ 470,18 | R\$ 5.924,27 | R\$ - | 0,00 | R\$ - | 12,60 | R\$ 5.924,27 | 0% |
| 6.5.8 | JA - 08, 2,10MX0,80M - JANELA DE ALUMINIO TIPO MAXIM-AR, COM VIDROS, BATENTE E FERRAGENS, EXCLUSIVE ALIZAR, ACABAMENTO E CONTRAMARCO, FORNECIMENTO E INSTALAÇÃO. AF_12/2019 | m² | 8,40 | R\$ 470,18 | R\$ 3.949,51 | R\$ - | 0,00 | R\$ - | 8,40 | R\$ 3.949,51 | 0% |
| 6.5.9 | JA - 09, 2,10MX1,50M - JANELA DE ALUMINIO TIPO MAXIM-AR, COM VIDROS, BATENTE E FERRAGENS, EXCLUSIVE ALIZAR, ACABAMENTO E CONTRAMARCO, FORNECIMENTO E INSTALAÇÃO. AF_12/2019 | m² | 6,30 | R\$ 470,18 | R\$ 2.962,13 | R\$ - | 0,00 | R\$ - | 6,30 | R\$ 2.962,13 | 0% |
| 6.5.10 | JA - 10, 0,70MX0,75M - JANELA DE ALUMINIO TIPO MAXIM-AR, COM VIDROS, BATENTE E FERRAGENS, EXCLUSIVE ALIZAR, ACABAMENTO E CONTRAMARCO, FORNECIMENTO E INSTALAÇÃO. AF_12/2019 | m² | 1,05 | R\$ 470,18 | R\$ 493,69 | R\$ - | 0,00 | R\$ - | 1,05 | R\$ 493,69 | 0% |
| 6.5.11 | JA - 11, 1,40MX0,75M - JANELA DE ALUMINIO TIPO MAXIM-AR, COM VIDROS, BATENTE E FERRAGENS, EXCLUSIVE ALIZAR, ACABAMENTO E CONTRAMARCO, FORNECIMENTO E INSTALAÇÃO. AF_12/2019 | m² | 5,25 | R\$ 470,18 | R\$ 2.468,45 | R\$ - | 0,00 | R\$ - | 5,25 | R\$ 2.468,45 | 0% |
| 6.5.12 | JA - 12, 4,20MX0,50M - JANELA DE ALUMINIO TIPO MAXIM-AR, COM VIDROS, BATENTE E FERRAGENS, EXCLUSIVE ALIZAR, ACABAMENTO E CONTRAMARCO, FORNECIMENTO E INSTALAÇÃO. AF_12/2019 | m² | 4,20 | R\$ 470,18 | R\$ 1.974,76 | R\$ - | 0,00 | R\$ - | 4,20 | R\$ 1.974,76 | 0% |
| 6.5.13 | JA - 13, 5,60MX1,00M - JANELA DE ALUMINIO TIPO MAXIM-AR, COM VIDROS, BATENTE E FERRAGENS, EXCLUSIVE ALIZAR, ACABAMENTO E CONTRAMARCO, FORNECIMENTO E INSTALAÇÃO. AF_12/2019 | m² | 16,80 | R\$ 470,18 | R\$ 7.899,02 | R\$ - | 0,00 | R\$ - | 16,80 | R\$ 7.899,02 | 0% |
| 6.5.14 | JA - 14, 1,60MX0,85M - JANELA FIXA DE ALUMINIO PARA VIDRO, COM VIDRO, BATENTE E FERRAGENS, EXCLUSIVE ACABAMENTO, ALIZAR E CONTRAMARCO, FORNECIMENTO E INSTALAÇÃO. AF_12/2019 | m² | 2,72 | R\$ 478,30 | R\$ 1.300,98 | R\$ - | 0,00 | R\$ - | 2,72 | R\$ 1.300,98 | 0% |

| 6.5.16 | Tela de nylon para proteção--fixada na esquadria | m² | R\$ | 33,05 | R\$ | 339,75 | R\$ | - | R\$ | 10,28 | R\$ | 339,75 | 0% |
|--------|---|----|-----|--------|-----|------------|-----|-----------|-----|------------|-----|------------|------|
| 6.6 | VIDROS | | | | | | | | | | | | |
| 6.6.1 | JANELA - VIDRO TEMPERADO INCOLOR, ESPESSURA 6MM, FORNECIMENTO E INSTALACAO, INCLUSIVE MASSA PARA VEDACAO | m² | R\$ | 225,10 | R\$ | 3.000,58 | R\$ | - | R\$ | 13,33 | R\$ | 3.000,58 | 0% |
| 6.6.2 | BOX - VIDRO TEMPERADO INCOLOR, ESPESSURA 10MM FORNECIMENTO E INSTALACAO, INCLUSIVE MASSA PARA VEDACAO | m² | R\$ | 350,96 | R\$ | 2.526,91 | R\$ | - | R\$ | 7,20 | R\$ | 2.526,91 | 0% |
| 6.6.3 | ESPELHO CRISTAL, ESPESSURA 4MM, COM PARAFUSOS DE FIXACAO, SEM MOLDURA | m² | R\$ | 706,17 | R\$ | 5.296,28 | R\$ | - | R\$ | 7,50 | R\$ | 5.296,28 | 0% |
| 6.6.4 | INSTALACAO DE VIDRO TEMPERADO, E = 10 MM, ENCAIXADO EM PERFIL U. AF. 01/2021, P" FACHADA" | m² | R\$ | 433,72 | R\$ | 29.588,38 | R\$ | - | R\$ | 68,22 | R\$ | 29.588,38 | 0% |
| 6.7 | ESQUADRIA - GRADIL METALICO | | | | | | | | | | | | |
| 6.7.1 | GRADIL TIPO MORLAN INCLUSIVE PINTURA | m² | R\$ | 346,12 | R\$ | 32.909,09 | R\$ | - | R\$ | 95,08 | R\$ | 32.909,09 | 0% |
| 6.7.2 | Gradil telado para substituição, confeccionado em tubo galvanizado de 38,10mm, tela galvanizada de 1/2" x 1/2", fio 12, com pintura preta fosca | m² | R\$ | 346,12 | R\$ | 2.325,93 | R\$ | - | R\$ | 6,72 | R\$ | 2.325,93 | 0% |
| 7 | SISTEMAS DE COBERTURA | | | | | | | | | | | | |
| 7.1.1 | Estrutura Metálica p/ Cobertura c/ Vigas-Trelças Prati e torças em UDC 127, 2 águas, sem lanternim, vãos 10,01 a 20,0m, pintada 1 d oxidado ferro + 2 d esmalte epóxi branco, exceto form. Telhas - Exerculada | m² | R\$ | 223,07 | R\$ | 196.571,51 | R\$ | 79.459,76 | R\$ | 158.087,48 | R\$ | 38.494,04 | 80% |
| 7.1.2 | TELHAMENTO COM TELHA METALICA TERMOACUSTICA E = 30 MM, COM ATÉ 2 ÁGUAS, INCLUSO ICAMENTO. AF. 07/2019 | m² | R\$ | 261,07 | R\$ | 222.081,81 | R\$ | - | R\$ | - | R\$ | 222.081,81 | 0% |
| 7.1.3 | CALHA EM CHAPA DE AÇO GALVANIZADO NÚMERO 24, DESENVOLVIMENTO DE 50 CM, INCLUSO TRANSPORTE VERTICAL. AF. 07/2019 | M | R\$ | 105,47 | R\$ | 7.293,25 | R\$ | - | R\$ | 69,15 | R\$ | 7.293,25 | 0% |
| 7.1.4 | RUFO EM CHAPA DE AÇO GALVANIZADO NÚMERO 24, DESENVOLVIMENTO 73 CM, INCLUSO TRANSPORTE VERTICAL. AF. 07/2019 | M | R\$ | 61,43 | R\$ | 5.749,85 | R\$ | - | R\$ | 93,60 | R\$ | 5.749,85 | 0% |
| 7.1.5 | RUFO EM CHAPA DE AÇO GALVANIZADO NÚMERO 24, DESENVOLVIMENTO 39 CM, INCLUSO TRANSPORTE VERTICAL. AF. 07/2019 | M | R\$ | 61,43 | R\$ | 2.807,35 | R\$ | - | R\$ | 45,70 | R\$ | 2.807,35 | 0% |
| 7.1.6 | RUFO EM CHAPA DE AÇO GALVANIZADO NÚMERO 24, DESENVOLVIMENTO 32CM, INCLUSO TRANSPORTE VERTICAL. AF. 07/2019 | M | R\$ | 61,43 | R\$ | 7.777,04 | R\$ | - | R\$ | 126,60 | R\$ | 7.777,04 | 0% |
| 7.1.7 | PINGADEIRA DE CONCRETO APARENTE COM ACABAMENTO DESEMPENADO, FORMA DE COMPENSO PLASTIFICADO (MADEIRIT) DE 14 X 10 CM, FUNDIDO NO LOCAL. | M | R\$ | 46,68 | R\$ | 10.904,45 | R\$ | 1.568,45 | R\$ | 10.904,45 | R\$ | - | 100% |
| 7.1.8 | Revestimento metálico em alumínio composto (Alucobond), e=0,3mm, pintura Kaynar 500 composta por seis camadas, inclusive estrutura metálica auxiliar em perfil de viga "U" de 2" e estrutura de apoio - fornecimento e montagem | m² | R\$ | 493,50 | R\$ | 12.811,26 | R\$ | - | R\$ | 25,96 | R\$ | 12.811,26 | 0% |
| 8 | IMPERMEABILIZAÇÃO | | | | | | | | | | | | |
| 8.1 | IMPERMEABILIZACAO DE ESTRUTURAS ENTERRADAS, COM TINTA ASFALTICA, DUAS DEMAOES. | m² | R\$ | 14,65 | R\$ | 5.772,98 | R\$ | - | R\$ | 394,06 | R\$ | - | 100% |
| 8.2 | IMPERMEABILIZACAO DE PISO COM ARGAMASSA DE CIMENTO E AREA, COM ADITIVO IMPERMEABILIZANTE, E = 2CM. AF. 06/2018 | m² | R\$ | 55,81 | R\$ | 7.001,92 | R\$ | - | R\$ | 125,46 | R\$ | 7.001,92 | 0% |
| 9 | EDIFICACAO | | | | | | | | | | | | |
| 9.1.1 | CHAPISCO APLICADO EM ALVENARIAS E ESTRUTURAS DE CONCRETO INTERNAS, COM COLHER DE PEDREIRO. ARGAMASSA TRACAO 1:3 COM PREPARO MANUAL. AF. 06/2014 | m² | R\$ | 5,23 | R\$ | 13.439,01 | R\$ | 207,11 | R\$ | 2569,60 | R\$ | - | 100% |
| 9.1.2 | EMBOCO, PARA RECEBIMENTO DE CERAMICA, EM ARGAMASSA MANUALMENTE EM FACES INTERNAS DE PAREDES, PARA AMBIENTE COM AREA MAIOR QUE 10M2, ESPESSURA DE 20MM, COM EXECUCAO DE TALISCAS. AF. 06/2014 | m² | R\$ | 37,28 | R\$ | 59.267,00 | R\$ | 19.004,60 | R\$ | 1589,78 | R\$ | - | 100% |
| 9.1.3 | EMBOCO OU MASSA ÚNICA EM ARGAMASSA TRACAO 1:2:8, PREPARO MECANICO COM BETONEIRA 400 L, APLICADA MANUALMENTE EM PANOS CEGOS DE FACHADA (SEM PRESENCIA DE VAOS), ESPESSURA DE 25 MM. AF. 06/2014 | m² | R\$ | 44,69 | R\$ | 43.788,16 | R\$ | 5.801,66 | R\$ | 979,82 | R\$ | - | 100% |

| | | | | | | | | | | | | |
|---------|--|----|---------|------------|---------------|--------|--------------|---------|---------------|--------|---------------|------|
| 9.1.4 | MASSA ÚNICA, PARA RECEBIMENTO DE PINTURA OU CERÂMICA, ARGAMASSA INDUSTRIALIZADA, PREPARO MECÂNICO, APLICADO COM EQUIPAMENTO DE MISTURA E PROJEÇÃO DE 1,5 M3/H EM FACES INTERNAS DE PAREDES, ESPESSURA DE 5MM, SEM EXECUÇÃO DE TALISCAS. AF_06/2014 | m² | 1024,77 | R\$ 25,48 | R\$ 26.111,14 | 164,77 | R\$ 4.198,34 | 1024,77 | R\$ 26.111,14 | 0,00 | R\$ - | 100% |
| 9.1.5 | REVESTIMENTO CERÂMICO PARA PAREDES INTERNAS COM PLACAS TIPO ESMALTADA, EXTRA DE DIMENSÕES 30X40 CM APLICADAS EM AMBIENTES DE ÁREA MAIOR QUE 5 M² NA ALTURA INTEIRA DAS PAREDES. AF_06/2014 | m² | 376,80 | R\$ 66,26 | R\$ 24.966,77 | | R\$ - | 0,00 | R\$ - | 376,80 | R\$ 24.966,77 | 0% |
| 9.1.6 | Revestimento cerâmico para parede, 10 x 10 cm, Elizabeth, linha lux neve, aplicado com argamassa industrializada aci, rejuntado, exclusive regularização de base ou emboco - Rev 04 | m² | 176,57 | R\$ 59,34 | R\$ 10.301,09 | | R\$ - | 0,00 | R\$ - | 176,57 | R\$ 10.301,09 | 0% |
| 9.1.7 | Revestimento cerâmico para parede, 10 x 10 cm, Elizabeth, linha lux neve, aplicado com argamassa industrializada aci, rejuntado, exclusive regularização de base ou emboco - Rev 04 | m² | 33,90 | R\$ 56,34 | R\$ 1.977,73 | | R\$ - | 0,00 | R\$ - | 33,90 | R\$ 1.977,73 | 0% |
| 9.1.10 | RODAPE EM MADEIRA, ALTURA 7CM, FIXADO EM PECAS DE MADEIRA | M | 127,20 | R\$ 21,40 | R\$ 2.722,08 | | R\$ - | 0,00 | R\$ - | 127,20 | R\$ 2.722,08 | 0% |
| 9.1.11 | FORRO DE GESSO ACARTONADO ESTRUTURADO - FORNECIMENTO E MONTAGEM | m² | 697,80 | R\$ 56,16 | R\$ 39.188,45 | | R\$ - | 0,00 | R\$ - | 697,80 | R\$ 39.188,45 | 0% |
| 9.2 | MURETA | | | | | | | | | | | |
| 9.2.1 | CHAPISCO APLICADO EM ALVENARIAS E ESTRUTURAS DE CONCRETO INTERNAS, COM COLHER DE PEDREIRO. ARGAMASSA TRAÇO 1:3 COM PREPARO MANUAL. AF_06/2014 | m² | 98,05 | R\$ 5,23 | R\$ 512,80 | 98,05 | R\$ 512,80 | 98,05 | R\$ 512,80 | 0,00 | R\$ - | 100% |
| 9.2.2 | EMBOÇO, PARA RECEBIMENTO DE CERÂMICA, EM ARGAMASSA TRAÇO 1:2:8, PREPARO MECÂNICO COM BETONEIRA 400L, APLICADO MANUALMENTE EM FACES INTERNAS DE PAREDES, PARA AMBIENTE COM ÁREA MAIOR QUE 10M2, ESPESSURA DE 20MM, COM EXECUÇÃO DE TALISCAS. AF_06/2014 | m² | 98,05 | R\$ 37,28 | R\$ 3.655,30 | 98,05 | R\$ 3.655,30 | 98,05 | R\$ 3.655,30 | 0,00 | R\$ - | 100% |
| 10 | SISTEMAS DE PISOS | | | | | | | | | | | |
| 10.1 | PAVIMENTAÇÃO INTERNA | | | | | | | | | | | |
| 10.1.1 | CONTRAPISO EM ARGAMASSA TRAÇO 1:4 (CIMENTO E AREIA), PREPARO MECÂNICO COM BETONEIRA 400 L, APLICADO EM ÁREAS SECAS SOBRE LAJE, ADERIDO, ACABAMENTO NÃO REFORÇADO, ESPESSURA 3CM. AF_07/2021 | m² | 408,38 | R\$ 43,59 | R\$ 17.801,28 | | R\$ - | 0,00 | R\$ - | 408,38 | R\$ 17.801,28 | 0% |
| 10.1.2 | CONTRAPISO EM ARGAMASSA TRAÇO 1:4 (CIMENTO E AREIA), PREPARO MECÂNICO COM BETONEIRA 400 L, APLICADO EM ÁREAS SECAS SOBRE LAJE, ADERIDO, ACABAMENTO NÃO REFORÇADO, ESPESSURA 2CM. AF_07/2021 | m² | 130,16 | R\$ 34,15 | R\$ 4.444,96 | | R\$ - | 0,00 | R\$ - | 130,16 | R\$ 4.444,96 | 0% |
| 10.1.3 | PISO CIMENTADO, TRAÇO 1:3 (CIMENTO E AREIA), ACABAMENTO LISO, ESPESSURA 2,0 CM, PREPARO MECÂNICO DA ARGAMASSA. AF_09/2020 | m² | 375,34 | R\$ 40,27 | R\$ 15.114,94 | | R\$ - | 0,00 | R\$ - | 375,34 | R\$ 15.114,94 | 0% |
| 10.1.4 | APLICAÇÃO DE TINTA A BASE DE EPOXI SOBRE PISO | m² | 37,42 | R\$ 61,18 | R\$ 2.289,36 | | R\$ - | 0,00 | R\$ - | 37,42 | R\$ 2.289,36 | 0% |
| 10.1.5 | REVESTIMENTO CERÂMICO PARA PISO COM PLACAS TIPO ESMALTADA EXTRA DE DIMENSÕES 45X45 CM APLICADA EM AMBIENTES DE ÁREA MAIOR QUE 10 M2. AF_06/2014 | m² | 148,95 | R\$ 50,09 | R\$ 7.460,91 | | R\$ - | 0,00 | R\$ - | 148,95 | R\$ 7.460,91 | 0% |
| 10.1.6 | REVESTIMENTO CERÂMICO PARA PISO COM PLACAS TIPO ESMALTADA EXTRA DE DIMENSÕES 60X60 CM APLICADA EM AMBIENTES DE ÁREA MAIOR QUE 10 M2. AF_06/2014 | m² | 42,90 | R\$ 88,67 | R\$ 3.803,94 | | R\$ - | 0,00 | R\$ - | 42,90 | R\$ 3.803,94 | 0% |
| 10.1.7 | RODAPE CERÂMICO DE 7CM DE ALTURA COM PLACAS TIPO ESMALTADA EXTRA DE DIMENSÕES 60X60CM. AF_06/2014 | M | 68,00 | R\$ 16,14 | R\$ 1.097,52 | | R\$ - | 0,00 | R\$ - | 68,00 | R\$ 1.097,52 | 0% |
| 10.1.10 | SOLEIRA DE GRANITO L= 15cm | M | 53,45 | R\$ 65,45 | R\$ 3.498,30 | | R\$ - | 0,00 | R\$ - | 53,45 | R\$ 3.498,30 | 0% |
| 10.1.11 | SOLEIRA DE GRANITO L= 25cm | M | 1,75 | R\$ 94,54 | R\$ 165,45 | | R\$ - | 0,00 | R\$ - | 1,75 | R\$ 165,45 | 0% |
| 10.2 | PAVIMENTAÇÃO EXTERNA | | | | | | | | | | | |
| 10.2.1 | EXECUÇÃO DE PASSO (CALÇADA) OU PISO DE CONCRETO COM CONCRETO MOLDADO IN LOCO, FEITO EM OBRA, ACABAMENTO CONVENCIONAL, ESPESSURA 10 CM, ARMADO. AF_07/2016 | m² | 254,80 | R\$ 138,78 | R\$ 35.361,14 | | R\$ - | 0,00 | R\$ - | 254,80 | R\$ 35.361,14 | 0% |
| 10.2.2 | CONCRETO FCK = 15MPa, TRAÇO 1:3:4:3,5 (EM MASSA SECA DE CIMENTO/ÁREA/ÁGUA/BRITA 1) - PREPARO MECÂNICO COM BETONEIRA 400 L. AF_05/2021 | m³ | 17,38 | R\$ 455,75 | R\$ 7.920,94 | | R\$ - | 0,00 | R\$ - | 17,38 | R\$ 7.920,94 | 0% |
| 10.2.3 | EXECUÇÃO DE PASSO EM PISO INTERTRAVADO, COM BLOCO RETANGULAR COR NATURAL DE 20 X 10 CM, ESPESSURA 6 CM. AF_12/2015 | m² | 27,74 | R\$ 71,35 | R\$ 1.979,25 | | R\$ - | 0,00 | R\$ - | 27,74 | R\$ 1.979,25 | 0% |

| | | | | | | | | | | | |
|---------|---|----|---------|------------|---------------|-----------|------------|------------|---------|---------------|------|
| 10.2.4 | DIRECIONAL - PISO PODOTÁTIL EXTERNO EM PVC ESP. 3CM, ASSENTADO COM ARGAMASSA (FORNECIMENTO E ASSENTAMENTO) | m² | 7,50 | R\$ 120,42 | R\$ 903,15 | R\$ - | 0,00 | R\$ - | 7,50 | R\$ 903,15 | 0% |
| 10.2.5 | ALERTIA - PISO PODOTÁTIL EXTERNO EM PVC ESP. 3CM, ASSENTADO COM ARGAMASSA (FORNECIMENTO E ASSENTAMENTO) | m² | 4,88 | R\$ 120,42 | R\$ 587,65 | R\$ - | 0,00 | R\$ - | 4,88 | R\$ 587,65 | 0% |
| 10.2.6 | COLCHÃO DRENANTE DE AREIA (S/TRANSPIR) | m² | 21,96 | R\$ 10,67 | R\$ 234,31 | R\$ - | 0,00 | R\$ - | 21,96 | R\$ 234,31 | 0% |
| 10.2.7 | PLANTIO DE GRAMA BATAÍSA EM PLACAS. AF_05/2018 | m² | 344,81 | R\$ 13,15 | R\$ 4.534,25 | R\$ - | 0,00 | R\$ - | 344,81 | R\$ 4.534,25 | 0% |
| 10.2.8 | GUIA (MEIO-FIO) CONCRETO, MOLDADA IN LOCO EM TRECHO REITO COM EXTRUSORA, 13 CM BASE X 22 CM ALTURA. AF_06/2016 | M | 8,06 | R\$ 35,61 | R\$ 287,02 | R\$ - | 0,00 | R\$ - | 8,06 | R\$ 287,02 | 0% |
| 11 | PINTURAS E ACABAMENTOS | | | | | | | | | | |
| 11.1 | EDIFICAÇÃO | | | | | | | | | | |
| 11.1.1 | APLICAÇÃO MANUAL DE MASSA ACRÍLICA EM PAINOS DE FACHADA SEM PRESENÇA DE VAOS, DE EDIFÍCIOS DE MÚLTIPLOS PAVIMENTOS. DUAS DEMÃO. AF_05/2017 | m² | 2004,59 | R\$ 20,91 | R\$ 41.915,98 | R\$ - | 0,00 | R\$ - | 2004,59 | R\$ 41.915,98 | 0% |
| 11.1.2 | APLICAÇÃO MANUAL DE PINTURA COM TINTA LÁTEX ACRÍLICA EM PAREDES. DUAS DEMÃO. AF_06/2014 | m² | 1902,96 | R\$ 15,46 | R\$ 29.419,76 | R\$ - | 0,00 | R\$ - | 1902,96 | R\$ 29.419,76 | 0% |
| 11.1.3 | EMASSAMENTO DE PAREDES INTERNAS 2 DEMÃO C/MASSA DE PVA | m² | 442,55 | R\$ 14,66 | R\$ 6.487,78 | R\$ - | 0,00 | R\$ - | 442,55 | R\$ 6.487,78 | 0% |
| 11.1.4 | APLICAÇÃO MANUAL DE PINTURA COM TINTA LÁTEX PVA EM TETO, DUAS DEMÃO. AF_09/2014 | m² | 442,55 | R\$ 14,73 | R\$ 6.518,76 | R\$ - | 0,00 | R\$ - | 442,55 | R\$ 6.518,76 | 0% |
| 11.1.5 | PINTURA ESMALTE ACELINADO PARA MADEIRA, DUAS DEMÃO, SOBRE FUNDO NIVELADOR BRANCO | m² | 123,61 | R\$ 31,05 | R\$ 3.838,09 | R\$ - | 0,00 | R\$ - | 123,61 | R\$ 3.838,09 | 0% |
| 11.1.7 | PINTURA COM TINTA ALQUÍDICA DE ACABAMENTO (ESMALTE SINTÉTICO ACELINADO) APLICADA A ROLO OU PINCEL SOBRE SUPERFÍCIES METÁLICAS (EXCETO PERFIL) EXECUTADO EM OBRA (POR DEMÃO). AF_01/2020 | m² | 421,23 | R\$ 26,77 | R\$ 11.276,33 | R\$ - | 0,00 | R\$ - | 421,23 | R\$ 11.276,33 | 0% |
| 11.1.8 | PINTURA ESMALTE FOSCO PARA MADEIRA, DUAS DEMÃO, SOBRE FUNDO NIVELADOR BRANCO | m² | 12,72 | R\$ 30,95 | R\$ 393,68 | R\$ - | 0,00 | R\$ - | 12,72 | R\$ 393,68 | 0% |
| 11.1.9 | PINTURA COM TINTA ALQUÍDICA DE ACABAMENTO (ESMALTE SINTÉTICO ACELINADO) APLICADA A ROLO OU PINCEL SOBRE SUPERFÍCIES METÁLICAS (EXCETO PERFIL) EXECUTADO EM OBRA (POR DEMÃO). AF_01/2020 | m² | 172,13 | R\$ 26,77 | R\$ 4.607,92 | R\$ - | 0,00 | R\$ - | 172,13 | R\$ 4.607,92 | 0% |
| 11.1.10 | PINTURA EPOXI. DUAS DEMÃO | m² | 101,63 | R\$ 54,20 | R\$ 5.508,35 | R\$ - | 0,00 | R\$ - | 101,63 | R\$ 5.508,35 | 0% |
| 11.1.11 | PINTURA COM TINTA ALQUÍDICA DE ACABAMENTO (ESMALTE SINTÉTICO ACELINADO) APLICADA A ROLO OU PINCEL SOBRE SUPERFÍCIES METÁLICAS (EXCETO PERFIL) EXECUTADO EM OBRA (POR DEMÃO). AF_01/2020 | m² | 172,13 | R\$ 26,77 | R\$ 4.607,92 | R\$ - | 0,00 | R\$ - | 172,13 | R\$ 4.607,92 | 0% |
| 11.2 | MURETA | | | | | | | | | | |
| 11.2.1 | APLICAÇÃO MANUAL DE MASSA ACRÍLICA EM PAINOS DE FACHADA SEM PRESENÇA DE VAOS, DE EDIFÍCIOS DE MÚLTIPLOS PAVIMENTOS. DUAS DEMÃO. AF_05/2017 | m² | 98,05 | R\$ 20,91 | R\$ 2.050,23 | R\$ - | 0,00 | R\$ - | 98,05 | R\$ 2.050,23 | 0% |
| 11.2.2 | APLICAÇÃO MANUAL DE PINTURA COM TINTA LÁTEX ACRÍLICA EM PAREDES. DUAS DEMÃO. AF_06/2014 | m² | 98,05 | R\$ 15,46 | R\$ 1.515,85 | R\$ - | 0,00 | R\$ - | 98,05 | R\$ 1.515,85 | 0% |
| 12 | INSTALAÇÃO HIDRÁULICA | | | | | | | | | | |
| 12.1 | TUBULAÇÕES E CONEXÕES DE PVC RÍGIDO | | | | | | | | | | |
| 12.1.1 | TUBO, PVC, SOLDÁVEL, DN 20MM, INSTALADO EM RAMAL DE DISTRIBUIÇÃO DE ÁGUA - FORNECIMENTO E INSTALAÇÃO. AF_12/2014 | M | 27,60 | R\$ 9,10 | R\$ 251,16 | R\$ 5,52 | R\$ 50,23 | R\$ 251,16 | 0,00 | R\$ - | 100% |
| 12.1.2 | TUBO, PVC, SOLDÁVEL, DN 25MM, INSTALADO EM PRUMADA DE ÁGUA - FORNECIMENTO E INSTALAÇÃO. AF_12/2014 | M | 166,90 | R\$ 5,76 | R\$ 961,34 | R\$ 33,38 | R\$ 192,27 | R\$ 166,90 | 0,00 | R\$ - | 100% |
| 12.1.3 | TUBO, PVC, SOLDÁVEL, DN 50MM, INSTALADO EM PRUMADA DE ÁGUA - FORNECIMENTO E INSTALAÇÃO. AF_12/2014 | M | 81,05 | R\$ 20,07 | R\$ 1.626,67 | R\$ 16,21 | R\$ 325,33 | R\$ 81,05 | 0,00 | R\$ - | 100% |
| 12.1.4 | TUBO, PVC, SOLDÁVEL, DN 60MM, INSTALADO EM PRUMADA DE ÁGUA - FORNECIMENTO E INSTALAÇÃO. AF_12/2014 | M | 11,00 | R\$ 33,05 | R\$ 363,55 | R\$ - | 0,00 | R\$ - | 11,00 | R\$ 363,55 | 0% |
| 12.1.5 | TUBO, PVC, SOLDÁVEL, DN 75MM, INSTALADO EM PRUMADA DE ÁGUA - FORNECIMENTO E INSTALAÇÃO. AF_12/2014 | M | 134,60 | R\$ 54,57 | R\$ 7.345,12 | R\$ - | 0,00 | R\$ - | 134,60 | R\$ 7.345,12 | 0% |
| 12.1.6 | TUBO, PVC, SOLDÁVEL, DN 85MM, INSTALADO EM PRUMADA DE ÁGUA - FORNECIMENTO E INSTALAÇÃO. AF_12/2014 | M | 54,55 | R\$ 67,89 | R\$ 3.703,40 | R\$ - | 0,00 | R\$ - | 54,55 | R\$ 3.703,40 | 0% |
| 12.1.7 | ADAPTADOR COM FLANGES LIVRES, PVC, SOLDÁVEL, DN 32 MM X 1", INSTALADO EM RESERVAÇÃO DE ÁGUA DE EDIFICAÇÃO QUE POSSUA RESERVATÓRIO DE FIBRA/FIBROCIMENTO FORNECIMENTO E INSTALAÇÃO. AF_06/2016 | UN | 3,00 | R\$ 38,30 | R\$ 114,90 | R\$ - | 0,00 | R\$ - | 3,00 | R\$ 114,90 | 0% |

| | | | | | | | | | | | | | | | |
|---------|--|----|-------|-----|--------|-----|----------|-----|--------|-------|-----|--------|-----|----------|------|
| 12.1.8 | ADAPTADOR COM FLANGES LIVRES, PVC, SOLDÁVEL, DN 75 MM X 2 1/2, INSTALADO EM RESERVAÇÃO DE ÁGUA DE EDIFICAÇÃO QUE POSSUA RESERVATÓRIO DE FIBRA/FIBROCIMENTO FORNECIMENTO E INSTALAÇÃO, AF_06/2016 | UN | 6,00 | R\$ | 243,73 | R\$ | 1.462,38 | R\$ | - | 0,00 | R\$ | - | R\$ | 1.462,38 | 0% |
| 12.1.9 | ADAPTADOR COM FLANGES LIVRES, PVC, SOLDÁVEL, DN 85 MM X 3, INSTALADO EM RESERVAÇÃO DE ÁGUA DE EDIFICAÇÃO QUE POSSUA RESERVATÓRIO DE FIBRA/FIBROCIMENTO FORNECIMENTO E INSTALAÇÃO, AF_06/2016 | UN | 2,00 | R\$ | 330,49 | R\$ | 660,98 | R\$ | - | 0,00 | R\$ | - | R\$ | 660,98 | 0% |
| 12.1.10 | ADAPTADOR CURTO COM BOLSAS E ROSCA PARA REGISTRO, PVC, SOLDÁVEL, DN 20MM X 1/2, INSTALADO EM RAMAL DE DISTRIBUIÇÃO DE ÁGUA - FORNECIMENTO E INSTALAÇÃO, AF_12/2014 | UN | 4,00 | R\$ | 4,55 | R\$ | 18,20 | R\$ | - | 0,00 | R\$ | - | R\$ | 18,20 | 0% |
| 12.1.11 | ADAPTADOR CURTO COM BOLSAS E ROSCA PARA REGISTRO, PVC, SOLDÁVEL, DN 25MM X 3/4, INSTALADO EM PRUMADA DE ÁGUA - FORNECIMENTO E INSTALAÇÃO, AF_12/2014 | UN | 72,00 | R\$ | 4,32 | R\$ | 311,04 | R\$ | - | 0,00 | R\$ | - | R\$ | 311,04 | 0% |
| 12.1.12 | ADAPTADOR CURTO COM BOLSAS E ROSCA PARA REGISTRO, PVC, SOLDÁVEL, DN 50MM X 1/2, INSTALADO EM PRUMADA DE ÁGUA - FORNECIMENTO E INSTALAÇÃO, AF_12/2014 | UN | 40,00 | R\$ | 12,25 | R\$ | 490,00 | R\$ | - | 0,00 | R\$ | - | R\$ | 490,00 | 0% |
| 12.1.13 | ADAPTADOR CURTO COM BOLSAS E ROSCA PARA REGISTRO, PVC, SOLDÁVEL, DN 75MM X 2/2, INSTALADO EM PRUMADA DE ÁGUA - FORNECIMENTO E INSTALAÇÃO, AF_12/2014 | UN | 6,00 | R\$ | 34,03 | R\$ | 204,18 | R\$ | - | 0,00 | R\$ | - | R\$ | 204,18 | 0% |
| 12.1.14 | ADAPTADOR CURTO COM BOLSAS E ROSCA PARA REGISTRO, PVC, SOLDÁVEL, DN 85MM X 3, INSTALADO EM PRUMADA DE ÁGUA - FORNECIMENTO E INSTALAÇÃO, AF_12/2014 | UN | 2,00 | R\$ | 49,86 | R\$ | 99,72 | R\$ | - | 0,00 | R\$ | - | R\$ | 99,72 | 0% |
| 12.1.15 | LUVA DE REDUÇÃO, PVC, SOLDÁVEL, DN 60MM X 50MM, INSTALADO EM PRUMADA DE ÁGUA - FORNECIMENTO E INSTALAÇÃO, AF_12/2014 | UN | 6,00 | R\$ | 22,87 | R\$ | 137,22 | R\$ | - | 0,00 | R\$ | - | R\$ | 137,22 | 0% |
| 12.1.16 | BUCHA REDUÇÃO PVC ROSC. D=2 1/2"x2" (75X60mm) | UN | 2,00 | R\$ | 31,16 | R\$ | 62,32 | R\$ | - | 0,00 | R\$ | - | R\$ | 62,32 | 0% |
| 12.1.17 | BUCHA REDUÇÃO PVC ROSC. D=3"x2 1/2" (85X75mm) | UN | 4,00 | R\$ | 38,79 | R\$ | 155,16 | R\$ | - | 0,00 | R\$ | - | R\$ | 155,16 | 0% |
| 12.1.18 | LUVA DE REDUÇÃO, PVC, SOLDÁVEL, DN 50MM X 25MM, INSTALADO EM PRUMADA DE ÁGUA - FORNECIMENTO E INSTALAÇÃO, AF_12/2014 | UN | 30,00 | R\$ | 12,81 | R\$ | 384,30 | R\$ | - | 0,00 | R\$ | - | R\$ | 384,30 | 0% |
| 12.1.19 | BUCHA REDUÇÃO PVC ROSC. D=2"x1" (60X32mm) | UN | 1,00 | R\$ | 14,55 | R\$ | 14,55 | R\$ | - | 0,00 | R\$ | - | R\$ | 14,55 | 0% |
| 12.1.20 | BUCHA REDUÇÃO PVC ROSC. D=2 1/2"x1 1/2" (75X60mm) | UN | 5,00 | R\$ | 29,58 | R\$ | 147,90 | R\$ | - | 0,00 | R\$ | - | R\$ | 147,90 | 0% |
| 12.1.21 | PRUMADA DE ÁGUA - FORNECIMENTO E INSTALAÇÃO, AF_12/2014 | UN | 3,00 | R\$ | 6,17 | R\$ | 18,51 | R\$ | - | 3,00 | R\$ | 18,51 | R\$ | - | 100% |
| 12.1.22 | JOELHO 45 GRAUS, PVC, SOLDÁVEL, DN 50MM, INSTALADO EM PRUMADA DE ÁGUA - FORNECIMENTO E INSTALAÇÃO, AF_12/2014 | UN | 2,00 | R\$ | 17,92 | R\$ | 35,84 | R\$ | - | 2,00 | R\$ | 35,84 | R\$ | - | 100% |
| 12.1.23 | JOELHO 45 GRAUS, PVC, SOLDÁVEL, DN 75MM, INSTALADO EM PRUMADA DE ÁGUA - FORNECIMENTO E INSTALAÇÃO, AF_12/2014 | UN | 8,00 | R\$ | 97,39 | R\$ | 779,12 | R\$ | - | 0,00 | R\$ | - | R\$ | 779,12 | 0% |
| 12.1.24 | JOELHO 90 GRAUS, PVC, SOLDÁVEL, DN 85MM, INSTALADO EM PRUMADA DE ÁGUA - FORNECIMENTO E INSTALAÇÃO, AF_12/2014 | UN | 2,00 | R\$ | 152,90 | R\$ | 305,80 | R\$ | - | 0,00 | R\$ | - | R\$ | 305,80 | 0% |
| 12.1.25 | JOELHO 90 GRAUS, PVC, SOLDÁVEL, DN 20MM, INSTALADO EM RAMAL OU SUB-RAMAL DE ÁGUA - FORNECIMENTO E INSTALAÇÃO, AF_12/2014 | UN | 4,00 | R\$ | 8,51 | R\$ | 34,04 | R\$ | - | 4,00 | R\$ | 34,04 | R\$ | - | 100% |
| 12.1.26 | JOELHO 90 GRAUS, PVC, SOLDÁVEL, DN 25MM, INSTALADO EM RAMAL OU SUB-RAMAL DE ÁGUA - FORNECIMENTO E INSTALAÇÃO, AF_12/2014 | UN | 88,00 | R\$ | 10,11 | R\$ | 889,68 | R\$ | 404,40 | 88,00 | R\$ | 889,68 | R\$ | - | 100% |
| 12.1.27 | JOELHO 90 GRAUS, PVC, SOLDÁVEL, DN 50MM, INSTALADO EM PRUMADA DE ÁGUA - FORNECIMENTO E INSTALAÇÃO, AF_12/2014 | UN | 28,00 | R\$ | 15,70 | R\$ | 439,60 | R\$ | 188,40 | 28,00 | R\$ | 439,60 | R\$ | - | 100% |
| 12.1.28 | JOELHO 90 GRAUS, PVC, SOLDÁVEL, DN 60MM, INSTALADO EM PRUMADA DE ÁGUA - FORNECIMENTO E INSTALAÇÃO, AF_12/2014 | UN | 4,00 | R\$ | 41,29 | R\$ | 165,16 | R\$ | - | 0,00 | R\$ | - | R\$ | 165,16 | 0% |
| 12.1.29 | CURVA 45 GRAUS, PVC, SOLDÁVEL, DN 75MM, INSTALADO EM PRUMADA DE ÁGUA - FORNECIMENTO E INSTALAÇÃO, AF_12/2014 | UN | 26,00 | R\$ | 54,56 | R\$ | 1.418,56 | R\$ | - | 0,00 | R\$ | - | R\$ | 1.418,56 | 0% |
| 12.1.30 | JOELHO 90 GRAUS, PVC, SOLDÁVEL, DN 85MM, INSTALADO EM PRUMADA DE ÁGUA - FORNECIMENTO E INSTALAÇÃO, AF_12/2014 | UN | 6,00 | R\$ | 152,90 | R\$ | 917,40 | R\$ | - | 0,00 | R\$ | - | R\$ | 917,40 | 0% |
| 12.1.31 | JOELHO 90 GRAUS COM BUCHA DE LATÃO, PVC, SOLDÁVEL, DN 25MM, X 1/2, INSTALADO EM RAMAL OU SUB-RAMAL DE ÁGUA - FORNECIMENTO E INSTALAÇÃO, AF_12/2014 | UN | 47,00 | R\$ | 16,87 | R\$ | 792,89 | R\$ | 47,00 | 47,00 | R\$ | 792,89 | R\$ | - | 100% |
| 12.1.32 | JOELHO 90 GRAUS COM BUCHA DE LATÃO, PVC, SOLDÁVEL, DN 25MM, X 1/2, INSTALADO EM RAMAL OU SUB-RAMAL DE ÁGUA - FORNECIMENTO E INSTALAÇÃO, AF_12/2014 | UN | 12,00 | R\$ | 16,87 | R\$ | 202,44 | R\$ | 12,00 | 12,00 | R\$ | 202,44 | R\$ | - | 100% |

| | | | | | | | | | | | | | | | | | | |
|---------|--|----|--------|-----|--------|-----|----------|-----|-------|-----|----------|-----|----------|-----|-------|-----|----------|------|
| 12.1.33 | TE, PVC, SOLDÁVEL, DN 25MM, INSTALADO EM RAMAL OU SUB-RAMAL DE ÁGUA - FORNECIMENTO E INSTALAÇÃO, AF_12/2014 | UN | 17,00 | R\$ | 14,05 | R\$ | 238,85 | R\$ | - | R\$ | 17,00 | R\$ | 238,85 | R\$ | 0,00 | R\$ | - | 100% |
| 12.1.34 | TE, PVC, SOLDÁVEL, DN 50MM, INSTALADO EM PRUMADA DE ÁGUA - FORNECIMENTO E INSTALAÇÃO, AF_12/2014 | UN | 14,00 | R\$ | 24,64 | R\$ | 344,96 | R\$ | - | R\$ | 14,00 | R\$ | 344,96 | R\$ | 0,00 | R\$ | - | 100% |
| 12.1.35 | TE, PVC, SOLDÁVEL, DN 75MM, INSTALADO EM PRUMADA DE ÁGUA - FORNECIMENTO E INSTALAÇÃO, AF_12/2014 | UN | 7,00 | R\$ | 98,69 | R\$ | 676,83 | R\$ | - | R\$ | 0,00 | R\$ | 676,83 | R\$ | 7,00 | R\$ | 676,83 | 0% |
| 12.1.36 | TE, PVC, SOLDÁVEL, DN 85MM, INSTALADO EM PRUMADA DE ÁGUA - FORNECIMENTO E INSTALAÇÃO, AF_12/2014 | UN | 4,00 | R\$ | 148,06 | R\$ | 592,24 | R\$ | - | R\$ | 0,00 | R\$ | 592,24 | R\$ | 4,00 | R\$ | 592,24 | 0% |
| 12.1.37 | TE DE REDUÇÃO, PVC, SOLDÁVEL, DN 50MM X 25MM, INSTALADO EM PRUMADA DE ÁGUA - FORNECIMENTO E INSTALAÇÃO, AF_12/2014 | UN | 10,00 | R\$ | 23,16 | R\$ | 231,60 | R\$ | 10,00 | R\$ | 10,00 | R\$ | 231,60 | R\$ | 0,00 | R\$ | - | 100% |
| 12.1.38 | TE DE REDUÇÃO, PVC, SOLDÁVEL, DN 75MM X 50MM, INSTALADO EM PRUMADA DE ÁGUA - FORNECIMENTO E INSTALAÇÃO, AF_12/2014 | UN | 2,00 | R\$ | 83,40 | R\$ | 166,80 | R\$ | - | R\$ | 0,00 | R\$ | 166,80 | R\$ | 2,00 | R\$ | 166,80 | 0% |
| 12.1.39 | TE DE REDUÇÃO, PVC, SOLDÁVEL, DN 75MM X 50MM, INSTALADO EM PRUMADA DE ÁGUA - FORNECIMENTO E INSTALAÇÃO, AF_12/2014 | UN | 13,00 | R\$ | 83,40 | R\$ | 1.084,20 | R\$ | - | R\$ | 0,00 | R\$ | 1.084,20 | R\$ | 13,00 | R\$ | 1.084,20 | 0% |
| 12.1.41 | TE COM BUCHA DE LATÃO NA BOLSA CENTRAL, PVC, SOLDÁVEL, DN 25MM X 3/4", INSTALADO EM RAMAL OU SUB-RAMAL DE ÁGUA - FORNECIMENTO E INSTALAÇÃO, AF_03/2015 | UN | 3,00 | R\$ | 83,40 | R\$ | 250,20 | R\$ | - | R\$ | 0,00 | R\$ | 250,20 | R\$ | 3,00 | R\$ | 250,20 | 0% |
| 12.1.42 | TE COM BUCHA DE LATÃO NA BOLSA CENTRAL, PVC, SOLDÁVEL, DN 25MM X 3/4", INSTALADO EM RAMAL OU SUB-RAMAL DE ÁGUA - FORNECIMENTO E INSTALAÇÃO, AF_03/2015 | UN | 9,00 | R\$ | 26,28 | R\$ | 236,52 | R\$ | 9,00 | R\$ | 9,00 | R\$ | 236,52 | R\$ | 0,00 | R\$ | - | 100% |
| 12.2 | TUBULAÇÕES E CONEXÕES - METAIS | UN | 8,00 | R\$ | 26,28 | R\$ | 210,24 | R\$ | 8,00 | R\$ | 8,00 | R\$ | 210,24 | R\$ | 0,00 | R\$ | - | 100% |
| 12.2.1 | REGISTRO DE GAVETA BRUTO, LATÃO, ROSCÁVEL, 2 1/2", FORNECIMENTO E INSTALAÇÃO, AF_08/2021 | UN | 3,00 | R\$ | 289,97 | R\$ | 869,91 | R\$ | - | R\$ | 0,00 | R\$ | 869,91 | R\$ | 3,00 | R\$ | 869,91 | 0% |
| 12.2.2 | REGISTRO DE GAVETA BRUTO, LATÃO, ROSCÁVEL, 3", FORNECIMENTO E INSTALAÇÃO, AF_08/2021 | UN | 1,00 | R\$ | 352,10 | R\$ | 352,10 | R\$ | - | R\$ | 0,00 | R\$ | 352,10 | R\$ | 1,00 | R\$ | 352,10 | 0% |
| 12.2.3 | REGISTRO DE GAVETA BRUTO, LATÃO, ROSCÁVEL, 1/2", COM ACABAMENTO E CANOPLA CROMADOS - FORNECIMENTO E INSTALAÇÃO, AF_08/2021 | UN | 2,00 | R\$ | 83,01 | R\$ | 166,02 | R\$ | - | R\$ | 0,00 | R\$ | 166,02 | R\$ | 2,00 | R\$ | 166,02 | 0% |
| 12.2.4 | REGISTRO DE GAVETA BRUTO, LATÃO, ROSCÁVEL, 1 1/2", COM ACABAMENTO E CANOPLA CROMADOS - FORNECIMENTO E INSTALAÇÃO, AF_08/2021 | UN | 8,00 | R\$ | 167,14 | R\$ | 1.337,12 | R\$ | - | R\$ | 0,00 | R\$ | 1.337,12 | R\$ | 8,00 | R\$ | 1.337,12 | 0% |
| 12.2.5 | REGISTRO DE GAVETA BRUTO, LATÃO, ROSCÁVEL, 3/4", COM ACABAMENTO E CANOPLA CROMADOS - FORNECIMENTO E INSTALAÇÃO, AF_08/2021 | UN | 30,00 | R\$ | 94,47 | R\$ | 2.834,10 | R\$ | - | R\$ | 0,00 | R\$ | 2.834,10 | R\$ | 30,00 | R\$ | 2.834,10 | 0% |
| 12.2.6 | REGISTRO DE PRESSÃO BRUTO, LATÃO, ROSCÁVEL, 3/4", COM ACABAMENTO E CANOPLA CROMADOS - FORNECIMENTO E INSTALAÇÃO, AF_08/2021 | UN | 6,00 | R\$ | 89,77 | R\$ | 538,62 | R\$ | - | R\$ | 0,00 | R\$ | 538,62 | R\$ | 6,00 | R\$ | 538,62 | 0% |
| 13 | DRENAGEM DE ÁGUAS PLUVIAIS | | | | | | | | | | | | | | | | | |
| 13.1 | TUBULAÇÕES E CONEXÕES DE PVC | | | | | | | | | | | | | | | | | |
| 13.1.1 | TUBO PVC, SERIE NORMAL, ESGOTO PREDIAL, DN 100 MM, FORNECIDO E INSTALADO EM SUBCOLETOR AÉREO DE ESGOTO SANITÁRIO, AF_12/2014 | M | 246,60 | R\$ | 34,17 | R\$ | 8.426,32 | R\$ | 86,60 | R\$ | 2.959,12 | R\$ | 8.426,32 | R\$ | 0,00 | R\$ | - | 100% |
| 13.1.2 | TUBO PVC, SERIE NORMAL, ESGOTO PREDIAL, DN 150 MM, FORNECIDO E INSTALADO EM SUBCOLETOR AÉREO DE ESGOTO SANITÁRIO, AF_12/2014 | M | 3,00 | R\$ | 66,60 | R\$ | 199,80 | R\$ | 3,00 | R\$ | 199,80 | R\$ | 199,80 | R\$ | 0,00 | R\$ | - | 100% |
| 13.1.3 | JOELHO 45 GRAUS, PVC, SERIE NORMAL, ESGOTO PREDIAL, DN 100 MM, JUNTA ELÁSTICA, FORNECIDO E INSTALADO EM RAMAL DE DESCARGA OU RAMAL DE ESGOTO SANITÁRIO, AF_12/2014 | UN | 11,00 | R\$ | 27,17 | R\$ | 298,87 | R\$ | - | R\$ | 11,00 | R\$ | 298,87 | R\$ | 0,00 | R\$ | - | 100% |
| 13.1.4 | JOELHO 90 GRAUS, PVC, SERIE NORMAL, ESGOTO PREDIAL, DN 100 MM, JUNTA ELÁSTICA, FORNECIDO E INSTALADO EM RAMAL DE DESCARGA OU RAMAL DE ESGOTO SANITÁRIO, AF_12/2014 | UN | 47,00 | R\$ | 27,24 | R\$ | 1.280,28 | R\$ | 17,00 | R\$ | 463,08 | R\$ | 1.280,28 | R\$ | 0,00 | R\$ | - | 100% |
| 13.1.5 | JUNÇÃO SIMPLES, PVC, SERIE R, ÁGUA PLUVIAL, DN 100 X 100 MM, JUNTA ELÁSTICA, FORNECIDO E INSTALADO EM RAMAL DE ENCAMINHAMENTO, AF_12/2014 | UN | 4,00 | R\$ | 83,82 | R\$ | 335,28 | R\$ | - | R\$ | 4,00 | R\$ | 335,28 | R\$ | 0,00 | R\$ | - | 100% |
| 13.1.6 | TE DE INSPEÇÃO, PVC, SERIE R, ÁGUA PLUVIAL, DN 100 MM, JUNTA ELÁSTICA, FORNECIDO E INSTALADO EM CONDUTORES VERTICAIS DE ÁGUAS PLUVIAIS, AF_12/2014 | UN | 1,00 | R\$ | 66,37 | R\$ | 66,37 | R\$ | 1,00 | R\$ | 66,37 | R\$ | 66,37 | R\$ | 0,00 | R\$ | - | 100% |

| Item | Descrição | un | 11,00 | R\$ | R\$ | R\$ | R\$ | 506,11 | R\$ | 11,00 | R\$ | 506,11 | 0% |
|--------|---|----|--------|------------|--------------|--------------|--------------|----------|-----|--------|--------------|----------|------|
| Item | Descrição | un | 9,00 | R\$ | R\$ | R\$ | R\$ | 1.078,20 | R\$ | 9,00 | R\$ | 1.078,20 | 0% |
| 13.2 | ACESSÓRIOS | | | | | | | | | | | | |
| 13.2.1 | Relaç hemisférico em P. P. tipo abacaxi Ø 100mm | UN | 11,00 | R\$ 46,01 | R\$ 119,80 | R\$ 506,11 | R\$ 1.078,20 | | | 11,00 | R\$ 506,11 | | 0% |
| 13.2.2 | CAIXA DE ÁREA 60X80X10CM EM ALVENARIA - EXECUÇÃO | UN | 9,00 | R\$ 119,80 | R\$ 506,11 | R\$ 1.078,20 | | | | 9,00 | R\$ 1.078,20 | | 0% |
| 14 | INSTALAÇÃO SANITÁRIA | | | | | | | | | | | | |
| 14.1 | TUBO PVC, SERIE NORMAL, ESGOTO PREDIAL, DN 100 MM, FORNECIDO E INSTALADO EM RAMAL DE DESCARGA OU RAMAL DE ESGOTO SANITÁRIO. AF_12/2014 | M | 149,30 | R\$ 63,96 | R\$ 9.549,23 | | | | | 149,30 | R\$ 9.549,23 | | 100% |
| 14.2 | TUBO PVC, SERIE NORMAL, ESGOTO PREDIAL, DN 40 MM, FORNECIDO E INSTALADO EM RAMAL DE DESCARGA OU RAMAL DE ESGOTO SANITÁRIO. AF_12/2014 | M | 115,30 | R\$ 22,39 | R\$ 2.581,57 | | | | | 115,30 | R\$ 2.581,57 | | 100% |
| 14.3 | TUBO PVC, SERIE NORMAL, ESGOTO PREDIAL, DN 50 MM, FORNECIDO E INSTALADO EM RAMAL DE DESCARGA OU RAMAL DE ESGOTO SANITÁRIO. AF_12/2014 | M | 173,10 | R\$ 32,96 | R\$ 5.705,38 | | | | | 173,10 | R\$ 5.705,38 | | 100% |
| 14.4 | TUBO PVC, SERIE R, ÁGUA PLUVIAL, DN 75 MM, FORNECIDO E INSTALADO EM RAMAL DE ENCAMINHAMENTO. AF_12/2014 | M | 69,55 | R\$ 46,59 | R\$ 3.240,33 | | | | | 69,55 | R\$ 3.240,33 | | 0% |
| 14.6 | JOELHO 45 GRAUS, PVC, SERIE NORMAL, ESGOTO PREDIAL, DN 100 MM, JUNTA ELÁSTICA, FORNECIDO E INSTALADO EM RAMAL DE DESCARGA OU RAMAL DE ESGOTO SANITÁRIO. AF_12/2014 | UN | 6,00 | R\$ 27,17 | R\$ 163,02 | | | | | 6,00 | R\$ 163,02 | | 100% |
| 14.7 | JOELHO 45 GRAUS, PVC, SERIE NORMAL, ESGOTO PREDIAL, DN 75 MM, JUNTA ELÁSTICA, FORNECIDO E INSTALADO EM RAMAL DE DESCARGA OU RAMAL DE ESGOTO SANITÁRIO. AF_12/2014 | UN | 9,00 | R\$ 22,00 | R\$ 198,00 | | | | | 9,00 | R\$ 198,00 | | 100% |
| 14.8 | JOELHO 45 GRAUS, PVC, SERIE NORMAL, ESGOTO PREDIAL, DN 50 MM, JUNTA ELÁSTICA, FORNECIDO E INSTALADO EM RAMAL DE DESCARGA OU RAMAL DE ESGOTO SANITÁRIO. AF_12/2014 | UN | 31,00 | R\$ 12,68 | R\$ 399,28 | | | | | 31,00 | R\$ 399,28 | | 100% |
| 14.9 | JOELHO 45 GRAUS, PVC, SERIE NORMAL, ESGOTO PREDIAL, DN 40 MM, JUNTA SOLDÁVEL, FORNECIDO E INSTALADO EM RAMAL DE DESCARGA OU RAMAL DE ESGOTO SANITÁRIO. AF_12/2014 | UN | 32,00 | R\$ 8,32 | R\$ 266,24 | | | | | 32,00 | R\$ 266,24 | | 100% |
| 14.10 | JOELHO 90 GRAUS, PVC, SERIE NORMAL, ESGOTO PREDIAL, DN 100 MM, JUNTA ELÁSTICA, FORNECIDO E INSTALADO EM RAMAL DE DESCARGA OU RAMAL DE ESGOTO SANITÁRIO. AF_12/2014 | UN | 12,00 | R\$ 27,24 | R\$ 326,88 | | | | | 12,00 | R\$ 326,88 | | 100% |
| 14.11 | JOELHO 90 GRAUS, PVC, SERIE R, ÁGUA PLUVIAL, DN 75 MM, JUNTA ELÁSTICA, FORNECIDO E INSTALADO EM RAMAL DE ENCAMINHAMENTO. AF_12/2014 | UN | 28,00 | R\$ 31,14 | R\$ 871,92 | | | | | 28,00 | R\$ 871,92 | | 0% |
| 14.12 | JOELHO 90 GRAUS, PVC, SERIE NORMAL, ESGOTO PREDIAL, DN 50 MM, JUNTA ELÁSTICA, FORNECIDO E INSTALADO EM RAMAL DE DESCARGA OU RAMAL DE ESGOTO SANITÁRIO. AF_12/2014 | UN | 18,00 | R\$ 12,21 | R\$ 219,78 | | | | | 18,00 | R\$ 219,78 | | 100% |
| 14.13 | JOELHO 90 GRAUS, PVC, SERIE NORMAL, ESGOTO PREDIAL, DN 40 MM, JUNTA SOLDÁVEL, FORNECIDO E INSTALADO EM RAMAL DE DESCARGA OU RAMAL DE ESGOTO SANITÁRIO. AF_12/2014 | UN | 106,00 | R\$ 11,18 | R\$ 1.185,08 | | | | | 106,00 | R\$ 1.185,08 | | 100% |
| 14.14 | JUNÇÃO SIMPLES, PVC, SERIE R, ÁGUA PLUVIAL, DN 100 X 75 MM, JUNTA ELÁSTICA, FORNECIDO E INSTALADO EM RAMAL DE ENCAMINHAMENTO. AF_12/2014 | UN | 14,00 | R\$ 79,22 | R\$ 1.109,08 | | | | | 14,00 | R\$ 1.109,08 | | 100% |
| 14.15 | JUNÇÃO SIMPLES, PVC, SERIE NORMAL, ESGOTO PREDIAL, DN 100 X 100 MM, JUNTA ELÁSTICA, FORNECIDO E INSTALADO EM SUBCOLETOR AEREO DE ESGOTO SANITÁRIO. AF_12/2014 | UN | 8,00 | R\$ 50,31 | R\$ 402,48 | | | | | 8,00 | R\$ 402,48 | | 100% |
| 14.16 | JUNÇÃO SIMPLES, PVC, SERIE R, ÁGUA PLUVIAL, DN 75 X 75 MM, JUNTA ELÁSTICA, FORNECIDO E INSTALADO EM CONDUTORES VERTICAIS DE ÁGUAS PLUVIAIS. AF_12/2014 | UN | 1,00 | R\$ 53,33 | R\$ 53,33 | | | | | 1,00 | R\$ 53,33 | | 100% |
| 14.17 | JUNÇÃO SIMPLES, PVC, SERIE NORMAL, ESGOTO PREDIAL, DN 50 X 50 MM, JUNTA ELÁSTICA, FORNECIDO E INSTALADO EM RAMAL DE DESCARGA OU RAMAL DE ESGOTO SANITÁRIO. AF_12/2014 | UN | 9,00 | R\$ 23,79 | R\$ 214,11 | | | | | 9,00 | R\$ 214,11 | | 100% |
| 14.18 | REDUÇÃO EXCÊNTRICA, PVC, SERIE R, ÁGUA PLUVIAL, DN 100 X 75 MM, JUNTA ELÁSTICA, FORNECIDO E INSTALADO EM RAMAL DE ENCAMINHAMENTO. AF_12/2014 | UN | 1,00 | R\$ 29,99 | R\$ 29,99 | | | | | 1,00 | R\$ 29,99 | | 100% |
| 14.19 | TE, PVC, SERIE R, ÁGUA PLUVIAL, DN 100 X 75 MM, JUNTA ELÁSTICA, FORNECIDO E INSTALADO EM CONDUTORES VERTICAIS DE ÁGUAS PLUVIAIS. AF_12/2014 | UN | 4,00 | R\$ 66,93 | R\$ 267,72 | | | | | 4,00 | R\$ 267,72 | | 100% |
| 14.20 | TE, PVC, SERIE R, ÁGUA PLUVIAL, DN 100 X 75 MM, JUNTA ELÁSTICA, FORNECIDO E INSTALADO EM CONDUTORES VERTICAIS DE ÁGUAS PLUVIAIS. AF_12/2014 | UN | 12,00 | R\$ 66,93 | R\$ 803,16 | | | | | 12,00 | R\$ 803,16 | | 100% |
| 14.21 | TE, PVC, SERIE NORMAL, ESGOTO PREDIAL, DN 50 X 50 MM, JUNTA ELÁSTICA, FORNECIDO E INSTALADO EM RAMAL DE DESCARGA OU RAMAL DE ESGOTO SANITÁRIO. AF_12/2014 | UN | 13,00 | R\$ 21,85 | R\$ 284,05 | | | | | 13,00 | R\$ 284,05 | | 100% |

| | | | | | | | | | | | | | | | | |
|-------|-------|----|--------|-----|----------|-----|----------|-----|----------|-------|-----|----------|--------|-----|----------|------|
| 14.22 | 14.22 | UN | 1,00 | R\$ | 45,47 | R\$ | 45,47 | R\$ | 45,47 | 1,00 | R\$ | 45,47 | 0,00 | R\$ | - | 100% |
| | | | | | | | | | | | | | | | | |
| 14.23 | 14.23 | UN | 12,00 | R\$ | 20,63 | R\$ | 246,36 | R\$ | 246,36 | 12,00 | R\$ | 246,36 | 0,00 | R\$ | - | 100% |
| | | | | | | | | | | | | | | | | |
| 14.24 | 14.24 | UN | 19,00 | R\$ | 37,66 | R\$ | 715,54 | R\$ | 715,54 | 0,00 | R\$ | - | 19,00 | R\$ | 715,54 | 0% |
| | | | | | | | | | | | | | | | | |
| 14.25 | 14.25 | UN | 4,00 | R\$ | 179,93 | R\$ | 719,72 | R\$ | 719,72 | 0,00 | R\$ | - | 4,00 | R\$ | 719,72 | 0% |
| | | | | | | | | | | | | | | | | |
| 14.26 | 14.26 | UN | 12,00 | R\$ | 314,08 | R\$ | 3.768,96 | R\$ | 3.768,96 | 12,00 | R\$ | 3.768,96 | 0,00 | R\$ | - | 100% |
| | | | | | | | | | | | | | | | | |
| 14.27 | 14.27 | UN | 15,00 | R\$ | 12,14 | R\$ | 182,10 | R\$ | 182,10 | 0,00 | R\$ | - | 15,00 | R\$ | 182,10 | 0% |
| | | | | | | | | | | | | | | | | |
| 14.28 | 14.28 | un | 3,00 | R\$ | 94,14 | R\$ | 282,42 | R\$ | 282,42 | 0,00 | R\$ | - | 3,00 | R\$ | 282,42 | 0% |
| | | | | | | | | | | | | | | | | |
| 14.29 | 14.29 | UN | 9,00 | R\$ | 12,03 | R\$ | 108,27 | R\$ | 108,27 | 0,00 | R\$ | - | 9,00 | R\$ | 108,27 | 0% |
| | | | | | | | | | | | | | | | | |
| 14.30 | 14.30 | UN | 9,00 | R\$ | 13,15 | R\$ | 118,35 | R\$ | 118,35 | 0,00 | R\$ | - | 9,00 | R\$ | 118,35 | 0% |
| | | | | | | | | | | | | | | | | |
| 14.31 | 14.31 | un | 1,00 | R\$ | 3.570,15 | R\$ | 3.570,15 | R\$ | 3.570,15 | 0,00 | R\$ | - | 1,00 | R\$ | 3.570,15 | 0% |
| | | | | | | | | | | | | | | | | |
| 14.32 | 14.32 | un | 1,00 | R\$ | 8.367,68 | R\$ | 8.367,68 | R\$ | 8.367,68 | 0,00 | R\$ | - | 1,00 | R\$ | 8.367,68 | 0% |
| | | | | | | | | | | | | | | | | |
| 15.1 | 15.1 | UN | 4,00 | R\$ | 272,64 | R\$ | 1.090,56 | R\$ | 1.090,56 | 0,00 | R\$ | - | 4,00 | R\$ | 1.090,56 | 0% |
| | | | | | | | | | | | | | | | | |
| 15.2 | 15.2 | UN | 9,00 | R\$ | 456,55 | R\$ | 4.108,95 | R\$ | 4.108,95 | 0,00 | R\$ | - | 9,00 | R\$ | 4.108,95 | 0% |
| | | | | | | | | | | | | | | | | |
| 15.3 | 15.3 | M | 9,70 | R\$ | 108,45 | R\$ | 1.051,97 | R\$ | 1.051,97 | 0,00 | R\$ | - | 9,70 | R\$ | 1.051,97 | 0% |
| | | | | | | | | | | | | | | | | |
| 15.4 | 15.4 | UN | 13,00 | R\$ | 347,93 | R\$ | 4.523,09 | R\$ | 4.523,09 | 0,00 | R\$ | - | 13,00 | R\$ | 4.523,09 | 0% |
| | | | | | | | | | | | | | | | | |
| 15.5 | 15.5 | UN | 13,00 | R\$ | 130,08 | R\$ | 1.691,04 | R\$ | 1.691,04 | 0,00 | R\$ | - | 13,00 | R\$ | 1.691,04 | 0% |
| | | | | | | | | | | | | | | | | |
| 15.6 | 15.6 | UN | 6,00 | R\$ | 202,92 | R\$ | 1.217,52 | R\$ | 1.217,52 | 0,00 | R\$ | - | 6,00 | R\$ | 1.217,52 | 0% |
| | | | | | | | | | | | | | | | | |
| 15.7 | 15.7 | UN | 5,00 | R\$ | 423,60 | R\$ | 2.118,00 | R\$ | 2.118,00 | 0,00 | R\$ | - | 5,00 | R\$ | 2.118,00 | 0% |
| | | | | | | | | | | | | | | | | |
| 15.8 | 15.8 | UN | 1,00 | R\$ | 260,39 | R\$ | 260,39 | R\$ | 260,39 | 0,00 | R\$ | - | 1,00 | R\$ | 260,39 | 0% |
| | | | | | | | | | | | | | | | | |
| 15.9 | 15.9 | un | 2,00 | R\$ | 325,13 | R\$ | 650,26 | R\$ | 650,26 | 0,00 | R\$ | - | 2,00 | R\$ | 650,26 | 0% |
| | | | | | | | | | | | | | | | | |
| 15.10 | 15.10 | UN | 3,00 | R\$ | 138,30 | R\$ | 414,90 | R\$ | 414,90 | 0,00 | R\$ | - | 3,00 | R\$ | 414,90 | 0% |
| | | | | | | | | | | | | | | | | |
| 15.11 | 15.11 | UN | 3,00 | R\$ | 138,30 | R\$ | 414,90 | R\$ | 414,90 | 0,00 | R\$ | - | 3,00 | R\$ | 414,90 | 0% |
| | | | | | | | | | | | | | | | | |
| 15.12 | 15.12 | UN | 8,00 | R\$ | 89,41 | R\$ | 715,28 | R\$ | 715,28 | 0,00 | R\$ | - | 8,00 | R\$ | 715,28 | 0% |
| | | | | | | | | | | | | | | | | |
| 15.13 | 15.13 | UN | 9,00 | R\$ | 32,23 | R\$ | 290,07 | R\$ | 290,07 | 0,00 | R\$ | - | 9,00 | R\$ | 290,07 | 0% |
| | | | | | | | | | | | | | | | | |
| 15.14 | 15.14 | un | 107,00 | R\$ | 14,87 | R\$ | 1.591,09 | R\$ | 1.591,09 | 0,00 | R\$ | - | 107,00 | R\$ | 1.591,09 | 0% |
| | | | | | | | | | | | | | | | | |
| 15.15 | 15.15 | UN | 3,00 | R\$ | 66,57 | R\$ | 199,71 | R\$ | 199,71 | 0,00 | R\$ | - | 3,00 | R\$ | 199,71 | 0% |
| | | | | | | | | | | | | | | | | |
| 15.16 | 15.16 | UN | 2,00 | R\$ | 134,26 | R\$ | 268,52 | R\$ | 268,52 | 0,00 | R\$ | - | 2,00 | R\$ | 268,52 | 0% |
| | | | | | | | | | | | | | | | | |
| 15.17 | 15.17 | UN | 2,00 | R\$ | 134,26 | R\$ | 268,52 | R\$ | 268,52 | 0,00 | R\$ | - | 2,00 | R\$ | 268,52 | 0% |
| | | | | | | | | | | | | | | | | |
| 15.18 | 15.18 | UN | 2,00 | R\$ | 134,26 | R\$ | 268,52 | R\$ | 268,52 | 0,00 | R\$ | - | 2,00 | R\$ | 268,52 | 0% |
| | | | | | | | | | | | | | | | | |

| | | | | | | | | | | | | | | | | |
|--------|---|----|-------|-----|----------|-----|----------|-----|---|------|-----|---|-------|-----|----------|----|
| 15.19 | TORNEIRA CROMADA TUBO MÓVEL, DE MESA, 1/2 OU 3/4", PARA PIA DE COZINHA, PADRÃO ALTO - FORNECIMENTO E INSTALAÇÃO. AF_01/2020 | UN | 9,00 | R\$ | 103,55 | R\$ | 931,95 | R\$ | - | 0,00 | R\$ | - | 9,00 | R\$ | 931,95 | 0% |
| 15.20 | TORNEIRA PLÁSTICA 3/4" PARA TANQUE - FORNECIMENTO E INSTALAÇÃO. AF_01/2020 | UN | 7,00 | R\$ | 52,88 | R\$ | 370,16 | R\$ | - | 0,00 | R\$ | - | 7,00 | R\$ | 370,16 | 0% |
| 15.21 | TORNEIRA CROMADA DE MESA, 1/2 OU 3/4", PARA LAVATÓRIO, PADRÃO POPULAR - FORNECIMENTO E INSTALAÇÃO. AF_01/2020 | UN | 16,00 | R\$ | 59,63 | R\$ | 954,08 | R\$ | - | 0,00 | R\$ | - | 16,00 | R\$ | 954,08 | 0% |
| 15.22 | TORNEIRA CROMADA DE MESA, 1/2 OU 3/4", PARA LAVATÓRIO, PADRÃO POPULAR - FORNECIMENTO E INSTALAÇÃO. AF_01/2020 | UN | 3,00 | R\$ | 59,63 | R\$ | 178,89 | R\$ | - | 0,00 | R\$ | - | 3,00 | R\$ | 178,89 | 0% |
| 15.23 | SABONETEIRA PLÁSTICA TIPO DISPENSER PARA SABONETE LÍQUIDO COM RESERVATÓRIO 800 A 1500 ML, INCLUSIVE FIXAÇÃO. AF_01/2020 | UN | 14,00 | R\$ | 69,07 | R\$ | 966,98 | R\$ | - | 0,00 | R\$ | - | 14,00 | R\$ | 966,98 | 0% |
| 15.24 | DUCHA P/V CROMADO (INSTALADO) | UN | 10,00 | R\$ | 67,82 | R\$ | 678,20 | R\$ | - | 0,00 | R\$ | - | 10,00 | R\$ | 678,20 | 0% |
| 15.25 | Dispenser para toalha interfolhada | un | 14,00 | R\$ | 45,79 | R\$ | 641,06 | R\$ | - | 0,00 | R\$ | - | 14,00 | R\$ | 641,06 | 0% |
| 15.26 | BARRA DE APOIO RETA, EM AÇO INOX POLIDO, COMPRIMENTO 80 CM, FIXADA NA PAREDE - FORNECIMENTO E INSTALAÇÃO. AF_01/2020 | UN | 7,00 | R\$ | 360,56 | R\$ | 2.523,92 | R\$ | - | 0,00 | R\$ | - | 7,00 | R\$ | 2.523,92 | 0% |
| 15.27 | BARRA DE APOIO RETA, EM AÇO INOX POLIDO, COMPRIMENTO 70 CM, FIXADA NA PAREDE - FORNECIMENTO E INSTALAÇÃO. AF_01/2020 | UN | 5,00 | R\$ | 349,21 | R\$ | 1.746,05 | R\$ | - | 0,00 | R\$ | - | 5,00 | R\$ | 1.746,05 | 0% |
| 15.28 | BARRA DE APOIO RETA, EM AÇO INOX POLIDO, COMPRIMENTO 60CM, FIXADA NA PAREDE - FORNECIMENTO E INSTALAÇÃO. AF_01/2020 | UN | 9,00 | R\$ | 332,16 | R\$ | 2.989,44 | R\$ | - | 0,00 | R\$ | - | 9,00 | R\$ | 2.989,44 | 0% |
| 15.29 | BANCO ARTICULADO, EM AÇO INOX, PARA PCD, FIXADO NA PAREDE - FORNECIMENTO E INSTALAÇÃO. AF_01/2020 | UN | 1,00 | R\$ | 1.027,87 | R\$ | 1.027,87 | R\$ | - | 0,00 | R\$ | - | 1,00 | R\$ | 1.027,87 | 0% |
| 16 | INSTALAÇÃO DE GÁS COMBUSTÍVEL | | | | | | | | | | | | | | | |
| 16.1 | CONCRETO FCK = 20MPa, TRAÇO 1:2:3 (EM MASSA SECA DE CIMENTO/ AREIA MÉDIA/ BRITA 1) - PREPARO MECÂNICO COM BETONEIRA 600 L. AF_05/2021 | m³ | 1,14 | R\$ | 482,23 | R\$ | 549,74 | R\$ | - | 0,00 | R\$ | - | 1,14 | R\$ | 549,74 | 0% |
| 16.2 | PORTA EM ALUMÍNIO DE ABRIR TIPO VENEZIANA COM GUARNIÇÃO, FIXAÇÃO COM PARAFUSOS - FORNECIMENTO E INSTALAÇÃO. AF_12/2019 | m² | 0,24 | R\$ | 638,33 | R\$ | 153,20 | R\$ | - | 0,00 | R\$ | - | 0,24 | R\$ | 153,20 | 0% |
| 16.3 | TUBO DE AÇO GALVANIZADO COM COSTURA, CLASSE MÉDIA, CONEXÃO ROSQUEADA, DN 20 (3/4"), INSTALADO EM RAMAIS E SUB-RAMAIS DE GÁS - FORNECIMENTO E INSTALAÇÃO. AF_10/2020 | M | 37,60 | R\$ | 50,37 | R\$ | 1.893,91 | R\$ | - | 0,00 | R\$ | - | 37,60 | R\$ | 1.893,91 | 0% |
| 16.4 | ENVELOPE DE CONCRETO P/PROTEÇÃO DE TUBO PVC ENTERRADO | M | 37,60 | R\$ | 18,46 | R\$ | 694,10 | R\$ | - | 0,00 | R\$ | - | 37,60 | R\$ | 694,10 | 0% |
| 16.5 | Fita antecorrosiva | Un | 4,00 | R\$ | 8,20 | R\$ | 32,80 | R\$ | - | 0,00 | R\$ | - | 4,00 | R\$ | 32,80 | 0% |
| 16.6 | REGULADOR 1º ESTÁGIO COM MANOMETRO - FORNECIMENTO E INSTALAÇÃO | un | 1,00 | R\$ | 159,05 | R\$ | 159,05 | R\$ | - | 0,00 | R\$ | - | 1,00 | R\$ | 159,05 | 0% |
| 16.7 | REGULADOR 2º ESTÁGIO COM REGISTRO | un | 2,00 | R\$ | 45,98 | R\$ | 91,96 | R\$ | - | 0,00 | R\$ | - | 2,00 | R\$ | 91,96 | 0% |
| 16.8 | INSTALAÇÃO BÁSICA PARA ABRIGO DE GÁS (CAPACIDADE 2 CILINDROS GLP DE 45KG) - FORNECIMENTO E INSTALAÇÃO | un | 1,00 | R\$ | 408,53 | R\$ | 408,53 | R\$ | - | 0,00 | R\$ | - | 1,00 | R\$ | 408,53 | 0% |
| 16.8.2 | Placa de proibido fumar | Un | 1,00 | R\$ | 76,94 | R\$ | 76,94 | R\$ | - | 0,00 | R\$ | - | 1,00 | R\$ | 76,94 | 0% |
| 16.8.3 | Placa de perigo inflamável | Un | 1,00 | R\$ | 76,94 | R\$ | 76,94 | R\$ | - | 0,00 | R\$ | - | 1,00 | R\$ | 76,94 | 0% |
| 17 | SISTEMA DE PROTEÇÃO CONTRA INCÊNDIO | | | | | | | | | | | | | | | |
| 17.1 | EXTINTOR DE PÓ 4KG - FORNECIMENTO E INSTALAÇÃO | UN | 6,00 | R\$ | 227,04 | R\$ | 1.362,24 | R\$ | - | 0,00 | R\$ | - | 6,00 | R\$ | 1.362,24 | 0% |
| 17.2 | EXTINTOR DE CO2 6KG - FORNECIMENTO E INSTALAÇÃO | UN | 2,00 | R\$ | 761,41 | R\$ | 1.522,82 | R\$ | - | 0,00 | R\$ | - | 2,00 | R\$ | 1.522,82 | 0% |
| 17.3 | JOELHO 90 GRAUS, EM FERRO GALVANIZADO, DN 65 (2 1/2"), CONEXÃO ROSQUEADA, INSTALADO EM PRUMADAS - FORNECIMENTO E INSTALAÇÃO. AF_10/2020 | UN | 7,00 | R\$ | 132,05 | R\$ | 924,35 | R\$ | - | 0,00 | R\$ | - | 7,00 | R\$ | 924,35 | 0% |
| 17.4 | JOELHO 45 GRAUS, EM FERRO GALVANIZADO, DN 85 (2 1/2"), CONEXÃO ROSQUEADA, INSTALADO EM PRUMADAS - FORNECIMENTO E INSTALAÇÃO. AF_10/2020 | UN | 1,00 | R\$ | 140,35 | R\$ | 140,35 | R\$ | - | 0,00 | R\$ | - | 1,00 | R\$ | 140,35 | 0% |
| 17.5 | NIPLE, EM FERRO GALVANIZADO, DN 65 (2 1/2"), CONEXÃO ROSQUEADA, INSTALADO EM REDE DE ALIMENTAÇÃO PARA HIDRANTE - FORNECIMENTO E INSTALAÇÃO. AF_10/2020 | UN | 2,00 | R\$ | 84,55 | R\$ | 169,10 | R\$ | - | 0,00 | R\$ | - | 2,00 | R\$ | 169,10 | 0% |
| 17.6 | TÊ, EM FERRO GALVANIZADO, CONEXÃO ROSQUEADA, DN 65 (2 1/2"), INSTALADO EM REDE DE ALIMENTAÇÃO PARA HIDRANTE - FORNECIMENTO E INSTALAÇÃO. AF_10/2020 | UN | 4,00 | R\$ | 183,90 | R\$ | 735,60 | R\$ | - | 0,00 | R\$ | - | 4,00 | R\$ | 735,60 | 0% |

| | | | | | | | | | | | | | | | | | |
|--------|---|----|-------|-----|----------|-----|----------|-----|------|-----|----------|-----|----------|-------|-----|----------|-----|
| 17.7 | TUBO DE AÇO GALVANIZADO COM COSTURA, CLASSE MÉDIA, DN 65 (2 1/2"), CONEXÃO ROSQUEADA, INSTALADO EM REDE DE ALIMENTAÇÃO PARA HIDRANTE - FORNECIMENTO E INSTALAÇÃO. AF_10/2020 | M | 63,00 | R\$ | 147,13 | R\$ | 9.269,19 | R\$ | - | R\$ | 0,00 | R\$ | - | 63,00 | R\$ | 9.269,19 | 0% |
| 17.8 | ABRIGO PARA HIDRANTE - 90X60X17CM, COM REGISTRO GLOBO ANGULAR 45 GRAUS 2 1/2", ADAPTADOR STORZ 2 1/2", MANGUEIRA DE INCÊNDIO 20M, REDUÇÃO 2 1/2" X 1 1/2" E ESGUÍJO EM LATAO 1 1/2" - FORNECIMENTO E INSTALAÇÃO. AF_10/2020 | UN | 2,00 | R\$ | 1.525,01 | R\$ | 3.050,02 | R\$ | - | R\$ | 0,00 | R\$ | - | 2,00 | R\$ | 3.050,02 | 0% |
| 17.9 | TAMPAO FOFO PT CAIXA R1 PADRAO TELEBRAS COMPLETO - FORNECIMENTO E INSTALACAO | UN | 1,00 | R\$ | 370,36 | R\$ | 370,36 | R\$ | - | R\$ | 0,00 | R\$ | - | 1,00 | R\$ | 370,36 | 0% |
| 17.10 | REGISTRO DE GAVETA BRUTO, LATAO, ROSCAVEL, 2 1/2" - FORNECIMENTO E INSTALACAO. AF_08/2021 | UN | 5,00 | R\$ | 289,97 | R\$ | 1.449,85 | R\$ | - | R\$ | 0,00 | R\$ | - | 5,00 | R\$ | 1.449,85 | 0% |
| 17.11 | VALVULA DE RETENCAO VERTICAL, DE BRONZE, ROSCAVEL, 2" - FORNECIMENTO E INSTALACAO. AF_08/2021 | UN | 3,00 | R\$ | 191,86 | R\$ | 575,58 | R\$ | - | R\$ | 0,00 | R\$ | - | 3,00 | R\$ | 575,58 | 0% |
| 17.12 | UNIAO, EM FERRO GALVANIZADO, DN 65 (2 1/2"), CONEXAO ROSQUEADA, INSTALADO EM REDE DE ALIMENTACAO PARA HIDRANTE - FORNECIMENTO E INSTALACAO. AF_10/2020 | UN | 4,00 | R\$ | 179,17 | R\$ | 716,68 | R\$ | - | R\$ | 0,00 | R\$ | - | 4,00 | R\$ | 716,68 | 0% |
| 17.13 | LUMINARIA DE EMERGENCIA, COM 30 LAMPADAS LED DE 2 W, SEM REATOR - FORNECIMENTO E INSTALACAO. AF_02/2020 | UN | 36,00 | R\$ | 24,70 | R\$ | 889,20 | R\$ | - | R\$ | 0,00 | R\$ | - | 36,00 | R\$ | 889,20 | 0% |
| 17.14 | SINALIZACAO HORIZONTAL COM TINTA RETROREFLETIVA A BASE DE RESINA ACRILICA COM MICROESFERAS DE VIDRO | m² | 10,00 | R\$ | 18,46 | R\$ | 184,60 | R\$ | - | R\$ | 0,00 | R\$ | - | 10,00 | R\$ | 184,60 | 0% |
| 17.15 | Bomba para injeção a diesel 05 cv, recalque/pressão de 2", vazão máx. de 36,00 m³/h, hman= 08 m.c.a | un | 1,00 | R\$ | 2.826,84 | R\$ | 2.826,84 | R\$ | - | R\$ | 0,00 | R\$ | - | 1,00 | R\$ | 2.826,84 | 0% |
| 17.16 | ALARME SONOROVISUAL, SIRENE 120 dB, COM AGIONADOR MANUAL, ALIMENTACAO 220 VAC - INSTALADO | UN | 1,00 | R\$ | 219,18 | R\$ | 219,18 | R\$ | - | R\$ | 0,00 | R\$ | - | 1,00 | R\$ | 219,18 | 0% |
| 17.17 | ALARME SONOROVISUAL, SIRENE 120 dB, COM AGIONADOR MANUAL, ALIMENTACAO 220 VAC - INSTALADO | UN | 2,00 | R\$ | 219,18 | R\$ | 438,36 | R\$ | - | R\$ | 0,00 | R\$ | - | 2,00 | R\$ | 438,36 | 0% |
| 17.18 | Placa de sinalizacao de segurancia contra incendio, fotoluminescente, retangular, 20 x 40" cm, em pvc 2" mm anti-chamas (símbolos, cores e pictogramas conforme nbr 13434) | Un | 34,00 | R\$ | 27,31 | R\$ | 928,54 | R\$ | - | R\$ | 0,00 | R\$ | - | 34,00 | R\$ | 928,54 | 0% |
| 18 | INSTALACAO ELETRICA - 220V | | | | | | | | | | | | | | | | |
| 18.1 | CENTRO DE DISTRIBUICAO | | | | | | | | | | | | | | | | |
| 18.1.1 | QUADRO DE DISTRIBUICAO DE ENERGIA EM CHAPA DE ACO GALVANIZADO, PARA 12 DISJUNTORES TERMOMAGNETICOS MONOPOLARES, COM BARRAMENTO TRIFASICO E NEUTRO - FORNECIMENTO E INSTALACAO | UN | 1,00 | R\$ | 597,68 | R\$ | 597,68 | R\$ | - | R\$ | 0,00 | R\$ | - | 1,00 | R\$ | 597,68 | 0% |
| 18.1.2 | QUADRO DE DISTRIBUICAO DE ENERGIA DE EMBUTIR, EM CHAPA METALICA, PARA 18 DISJUNTORES TERMOMAGNETICOS MONOPOLARES, COM BARRAMENTO TRIFASICO E NEUTRO, FORNECIMENTO E INSTALACAO | UN | 2,00 | R\$ | 769,98 | R\$ | 1.539,96 | R\$ | - | R\$ | 0,00 | R\$ | - | 2,00 | R\$ | 1.539,96 | 0% |
| 18.1.3 | QUADRO DE DISTRIBUICAO DE ENERGIA DE EMBUTIR, EM CHAPA METALICA, PARA 24 DISJUNTORES TERMOMAGNETICOS MONOPOLARES, COM BARRAMENTO TRIFASICO E NEUTRO, FORNECIMENTO E INSTALACAO | UN | 3,00 | R\$ | 883,24 | R\$ | 2.649,72 | R\$ | 2,00 | R\$ | 1.766,48 | R\$ | 1.766,48 | 1,00 | R\$ | 883,24 | 67% |
| 18.1.4 | QUADRO DE MEDICAO PADRAO COELCE - PADRAO POPULAR | UN | 1,00 | R\$ | 99,54 | R\$ | 99,54 | R\$ | - | R\$ | 0,00 | R\$ | - | 1,00 | R\$ | 99,54 | 0% |
| 18.2 | DISJUNTORES | | | | | | | | | | | | | | | | |
| 18.2.1 | DISJUNTOR MONOPOLAR TIPO DIN, CORRENTE NOMINAL DE 10A - FORNECIMENTO E INSTALACAO. AF_10/2020 | UN | 66,00 | R\$ | 11,69 | R\$ | 771,54 | R\$ | - | R\$ | 0,00 | R\$ | - | 66,00 | R\$ | 771,54 | 0% |
| 18.2.2 | DISJUNTOR MONOPOLAR TIPO DIN, CORRENTE NOMINAL DE 16A - FORNECIMENTO E INSTALACAO. AF_10/2020 | UN | 3,00 | R\$ | 12,39 | R\$ | 37,17 | R\$ | - | R\$ | 0,00 | R\$ | - | 3,00 | R\$ | 37,17 | 0% |
| 18.2.3 | DISJUNTOR MONOPOLAR TIPO DIN, CORRENTE NOMINAL DE 16A - FORNECIMENTO E INSTALACAO. AF_10/2020 | UN | 2,00 | R\$ | 12,39 | R\$ | 24,78 | R\$ | - | R\$ | 0,00 | R\$ | - | 2,00 | R\$ | 24,78 | 0% |
| 18.2.4 | DISJUNTOR MONOPOLAR TIPO DIN, CORRENTE NOMINAL DE 20A - FORNECIMENTO E INSTALACAO. AF_10/2020 | UN | 16,00 | R\$ | 13,67 | R\$ | 218,72 | R\$ | - | R\$ | 0,00 | R\$ | - | 16,00 | R\$ | 218,72 | 0% |
| 18.2.5 | DISJUNTOR MONOPOLAR TIPO DIN, CORRENTE NOMINAL DE 32A - FORNECIMENTO E INSTALACAO. AF_10/2020 | UN | 4,00 | R\$ | 15,23 | R\$ | 60,92 | R\$ | - | R\$ | 0,00 | R\$ | - | 4,00 | R\$ | 60,92 | 0% |
| 18.2.6 | DISJUNTOR MONOPOLAR TIPO DIN, CORRENTE NOMINAL DE 40A - FORNECIMENTO E INSTALACAO. AF_10/2020 | UN | 1,00 | R\$ | 22,11 | R\$ | 22,11 | R\$ | - | R\$ | 0,00 | R\$ | - | 1,00 | R\$ | 22,11 | 0% |
| 18.2.7 | DISJUNTOR TRIPOLAR TIPO DIN, CORRENTE NOMINAL DE 16A - FORNECIMENTO E INSTALACAO. AF_10/2020 | UN | 2,00 | R\$ | 73,28 | R\$ | 146,56 | R\$ | - | R\$ | 0,00 | R\$ | - | 2,00 | R\$ | 146,56 | 0% |
| 18.2.8 | DISJUNTOR TRIPOLAR TIPO DIN, CORRENTE NOMINAL DE 32A - FORNECIMENTO E INSTALACAO. AF_10/2020 | UN | 4,00 | R\$ | 81,82 | R\$ | 327,28 | R\$ | - | R\$ | 0,00 | R\$ | - | 4,00 | R\$ | 327,28 | 0% |

| Item | Descrição | UN | Qtd | Valor Unitário (R\$) | Valor Total (R\$) | Valor Unitário (R\$) | Valor Total (R\$) | Valor Unitário (R\$) | Valor Total (R\$) | Valor Unitário (R\$) | Valor Total (R\$) | Porcentagem (%) |
|---------|---|----|---------|----------------------|-------------------|----------------------|-------------------|----------------------|-------------------|----------------------|-------------------|-----------------|
| 18.2.9 | DISJUNTOR TRIPOLAR TIPO DIN, CORRENTE NOMINAL DE 40A - FORNECIMENTO E INSTALAÇÃO. AF_10/2020 | UN | 2,00 | R\$ 89,46 | R\$ 178,92 | R\$ - | R\$ - | R\$ 0,00 | R\$ - | R\$ 2,00 | R\$ 178,92 | 0% |
| 18.2.10 | DISJUNTOR TRIPOLAR TIPO DIN, CORRENTE NOMINAL DE 60A - FORNECIMENTO E INSTALAÇÃO. AF_10/2020 | UN | 2,00 | R\$ 99,19 | R\$ 198,38 | R\$ - | R\$ - | R\$ 0,00 | R\$ - | R\$ 2,00 | R\$ 198,38 | 0% |
| 18.2.11 | DISJUNTOR TERMOMAGNETICO TRIPOLAR PADRAO NEMA (AMERICANO) 60 A 100A 240V, FORNECIMENTO E INSTALACAO | UN | 2,00 | R\$ 132,13 | R\$ 264,26 | R\$ - | R\$ - | R\$ 0,00 | R\$ - | R\$ 2,00 | R\$ 264,26 | 0% |
| 18.2.12 | DISJUNTOR TERMOMAGNETICO TRIPOLAR EM CAIXA MOLDADA 175 A 225A 240V, FORNECIMENTO E INSTALACAO | UN | 2,00 | R\$ 569,56 | R\$ 1.139,12 | R\$ - | R\$ - | R\$ 0,00 | R\$ - | R\$ 2,00 | R\$ 1.139,12 | 0% |
| 18.2.13 | DISJUNTOR DIFERENCIAL DR-16A - 40A, 30mA | UN | 1,00 | R\$ 132,81 | R\$ 132,81 | R\$ - | R\$ - | R\$ 0,00 | R\$ - | R\$ 1,00 | R\$ 132,81 | 0% |
| 18.2.14 | DISJUNTOR DIFERENCIAL DR-80A, 30mA | UN | 2,00 | R\$ 248,90 | R\$ 497,80 | R\$ - | R\$ - | R\$ 0,00 | R\$ - | R\$ 2,00 | R\$ 497,80 | 0% |
| 18.2.15 | DISPOSITIVO DE PROTEÇÃO CONTRA SURTOS DE TENSÃO - DPSs - 40 KA/440V | UN | 3,00 | R\$ 132,81 | R\$ 398,43 | R\$ - | R\$ - | R\$ 0,00 | R\$ - | R\$ 3,00 | R\$ 398,43 | 0% |
| 18.2.17 | DISPOSITIVO DE PROTEÇÃO CONTRA SURTOS DE TENSÃO - DPSs - 40 KA/440V | UN | 24,00 | R\$ 104,15 | R\$ 2.499,60 | R\$ - | R\$ - | R\$ 0,00 | R\$ - | R\$ 24,00 | R\$ 2.499,60 | 0% |
| 18.3 | ELETRODUTOS E ACESSÓRIOS | UN | 8,00 | R\$ 104,15 | R\$ 833,20 | R\$ - | R\$ - | R\$ 0,00 | R\$ - | R\$ 8,00 | R\$ 833,20 | 0% |
| 18.3.1 | ELETRODUTO FLEXIVEL CORRUGADO, PVC, DN 25 MM (3/4"), PARA CIRCUITOS TERMINAIS, INSTALADO EM FORRO - FORNECIMENTO E INSTALAÇÃO. AF_12/2015 | M | 408,30 | R\$ 9,84 | R\$ 4.017,67 | R\$ 105,70 | R\$ 1.040,09 | R\$ 408,30 | R\$ 4.017,67 | R\$ 0,00 | R\$ - | 100% |
| 18.3.2 | ELETRODUTO FLEXIVEL CORRUGADO, PVC, DN 32 MM (1"), PARA CIRCUITOS TERMINAIS, INSTALADO EM FORRO - FORNECIMENTO E INSTALAÇÃO. AF_12/2015 | M | 174,40 | R\$ 12,81 | R\$ 2.234,06 | R\$ 174,40 | R\$ 2.234,06 | R\$ - | R\$ - | R\$ - | R\$ - | 100% |
| 18.3.3 | ELETRODUTO RIGIDO ROSCAVEL, PVC, DN 60 MM (2"), PARA REDE ENTERRADA DE DISTRIBUIÇÃO DE ENERGIA ELÉTRICA - FORNECIMENTO E INSTALAÇÃO. AF_12/2021 | M | 334,90 | R\$ 17,40 | R\$ 5.827,26 | R\$ - | R\$ - | R\$ 0,00 | R\$ - | R\$ 334,90 | R\$ 5.827,26 | 0% |
| 18.3.4 | ENTERRADA DE DISTRIBUIÇÃO DE ENERGIA ELÉTRICA - FORNECIMENTO E INSTALAÇÃO. AF_12/2021 | M | 10,20 | R\$ 25,44 | R\$ 259,49 | R\$ - | R\$ - | R\$ 0,00 | R\$ - | R\$ 10,20 | R\$ 259,49 | 0% |
| 18.3.5 | ELETRODUTO RIGIDO ROSCAVEL, PVC, DN 85 MM (3"), PARA REDE ENTERRADA DE DISTRIBUIÇÃO DE ENERGIA ELÉTRICA - FORNECIMENTO E INSTALAÇÃO. AF_12/2021 | M | 40,00 | R\$ 42,95 | R\$ 1.718,00 | R\$ - | R\$ - | R\$ 0,00 | R\$ - | R\$ 40,00 | R\$ 1.718,00 | 0% |
| 18.3.6 | ELETRODUTO DE AÇO GALVANIZADO, CLASSE LEVE, DN 20 MM (3/4"), APARENTE, INSTALADO EM TETO - FORNECIMENTO E INSTALAÇÃO. AF_11/2016_P | M | 29,80 | R\$ 22,86 | R\$ 675,27 | R\$ - | R\$ - | R\$ 0,00 | R\$ - | R\$ 29,80 | R\$ 675,27 | 0% |
| 18.3.7 | CAIXA DE PASSAGEM 30X30X40 COM TAMPA E DRENO BRITA | UN | 11,00 | R\$ 244,68 | R\$ 2.691,48 | R\$ - | R\$ - | R\$ 0,00 | R\$ - | R\$ 11,00 | R\$ 2.691,48 | 0% |
| 18.3.8 | CAIXA RETANGULAR 4" X 2" (MÉDIA (1,30 M DO PISO), PVC, INSTALADA EM PAREDE - FORNECIMENTO E INSTALAÇÃO. AF_12/2015 | UN | 170,00 | R\$ 16,01 | R\$ 2.721,70 | R\$ - | R\$ - | R\$ 120,00 | R\$ 1.921,20 | R\$ 50,00 | R\$ 800,50 | 71% |
| 18.3.9 | CAIXA OCTOGONAL 3" X 3", PVC, INSTALADA EM LAJE - FORNECIMENTO E INSTALAÇÃO. AF_12/2015 | UN | 100,00 | R\$ 10,97 | R\$ 1.097,00 | R\$ - | R\$ - | R\$ 0,00 | R\$ - | R\$ 100,00 | R\$ 1.097,00 | 0% |
| 18.4 | CABOS E FIOS (CONDUTORES) | | | | | | | | | | | |
| 18.4.1 | CABO DE COBRE FLEXIVEL ISOLADO, 2,5 MM², ANTI-CHAMA 450/750 V, PARA CIRCUITOS TERMINAIS - FORNECIMENTO E INSTALAÇÃO. AF_12/2015 | M | 5871,30 | R\$ 4,26 | R\$ 25.011,74 | R\$ - | R\$ - | R\$ 0,00 | R\$ - | R\$ 5871,30 | R\$ 25.011,74 | 0% |
| 18.4.2 | CABO DE COBRE FLEXIVEL ISOLADO, 4 MM², ANTI-CHAMA 450/750 V, PARA CIRCUITOS TERMINAIS - FORNECIMENTO E INSTALAÇÃO. AF_12/2015 | M | 253,90 | R\$ 6,88 | R\$ 1.746,83 | R\$ - | R\$ - | R\$ 0,00 | R\$ - | R\$ 253,90 | R\$ 1.746,83 | 0% |
| 18.4.3 | CABO DE COBRE FLEXIVEL ISOLADO, 6 MM², ANTI-CHAMA 450/750 V, PARA CIRCUITOS TERMINAIS - FORNECIMENTO E INSTALAÇÃO. AF_12/2015 | M | 1472,40 | R\$ 9,37 | R\$ 13.796,39 | R\$ - | R\$ - | R\$ 0,00 | R\$ - | R\$ 1472,40 | R\$ 13.796,39 | 0% |
| 18.4.4 | CABO DE COBRE FLEXIVEL ISOLADO, 16 MM², ANTI-CHAMA 450/750 V, PARA CIRCUITOS TERMINAIS - FORNECIMENTO E INSTALAÇÃO. AF_12/2015 | M | 34,50 | R\$ 23,52 | R\$ 811,44 | R\$ 34,50 | R\$ 811,44 | R\$ 34,50 | R\$ 811,44 | R\$ 0,00 | R\$ - | 100% |
| 18.4.5 | CABO DE COBRE FLEXIVEL ISOLADO, 25 MM², ANTI-CHAMA 450/750 V, PARA DISTRIBUIÇÃO - FORNECIMENTO E INSTALAÇÃO. AF_12/2015 | M | 58,30 | R\$ 27,00 | R\$ 1.574,10 | R\$ - | R\$ - | R\$ 0,00 | R\$ - | R\$ 58,30 | R\$ 1.574,10 | 0% |
| 18.4.6 | CABO DE COBRE FLEXIVEL ISOLADO, 35 MM², ANTI-CHAMA 450/750 V, PARA DISTRIBUIÇÃO - FORNECIMENTO E INSTALAÇÃO. AF_12/2015 | M | 88,60 | R\$ 36,28 | R\$ 3.214,41 | R\$ - | R\$ - | R\$ 0,00 | R\$ - | R\$ 88,60 | R\$ 3.214,41 | 0% |
| 18.4.7 | CABO DE COBRE FLEXIVEL ISOLADO, 70 MM², ANTI-CHAMA 450/750 V, PARA DISTRIBUIÇÃO - FORNECIMENTO E INSTALAÇÃO. AF_12/2015 | M | 282,80 | R\$ 78,17 | R\$ 22.106,48 | R\$ - | R\$ - | R\$ 0,00 | R\$ - | R\$ 282,80 | R\$ 22.106,48 | 0% |

Tony Faix Andrade
Engenheiro Civil
CREA-BA: 052.069.677.8

| | | | | | | | | | | | | | | | | |
|---------|--|----|--------|-----|--------|-----|-----------|-----|-------|-----|-------|-----|--------|-----|-----------|------|
| 18.4.8 | CABO DE COBRE FLEXIVEL ISOLADO, 95 MM², ANTI-CHAMA 450/750 V, PARA DISTRIBUICAO - FORNECIMENTO E INSTALACAO. AF_ 12/2015 | M | 40,00 | R\$ | 94,31 | R\$ | 3.772,40 | R\$ | - | R\$ | 0,00 | R\$ | 40,00 | R\$ | 3.772,40 | 0% |
| 18.4.9 | CABO DE COBRE FLEXIVEL ISOLADO, 150 MM², ANTI-CHAMA 450/750 V, PARA DISTRIBUICAO - FORNECIMENTO E INSTALACAO. AF_ 12/2015 | M | 159,80 | R\$ | 162,56 | R\$ | 25.977,09 | R\$ | - | R\$ | 0,00 | R\$ | 159,80 | R\$ | 25.977,09 | 0% |
| 18.5 | ELETRICALHAS | | | | | | | | | | | | | | | |
| 18.5.1 | DUTO PERFURADO - ELETRICALHA CHAPA DE ACO (100 X 200)mm | M | 75,20 | R\$ | 100,10 | R\$ | 7.527,52 | R\$ | - | R\$ | 0,00 | R\$ | 75,20 | R\$ | 7.527,52 | 0% |
| 18.6.1 | TOMADA MEDIA DE EMBUTIR (1 MODULO), 2P+T 10 A, INCLUINDO SUPORTE E PLACA - FORNECIMENTO E INSTALACAO. AF_ 12/2015 | UN | 95,00 | R\$ | 30,71 | R\$ | 2.917,45 | R\$ | - | R\$ | 0,00 | R\$ | 95,00 | R\$ | 2.917,45 | 0% |
| 18.6.2 | TOMADA MEDIA DE EMBUTIR (1 MODULO), 2P+T 20 A, INCLUINDO SUPORTE E PLACA - FORNECIMENTO E INSTALACAO. AF_ 12/2015 | UN | 23,00 | R\$ | 32,41 | R\$ | 745,43 | R\$ | - | R\$ | 0,00 | R\$ | 23,00 | R\$ | 745,43 | 0% |
| 18.6.3 | TOMADA MEDIA DE EMBUTIR (2 MODULOS), 2P+T 10 A, SEM SUPORTE E SEM PLACA - FORNECIMENTO E INSTALACAO. AF_ 12/2015 | UN | 3,00 | R\$ | 43,10 | R\$ | 129,30 | R\$ | - | R\$ | 0,00 | R\$ | 3,00 | R\$ | 129,30 | 0% |
| 18.6.4 | INTERRUPTOR SIMPLES (1 MODULO) COM 1 TOMADA DE EMBUTIR 2P+T 10 A, INCLUINDO SUPORTE E PLACA - FORNECIMENTO E INSTALACAO. AF_ 12/2015 | UN | 34,00 | R\$ | 45,20 | R\$ | 1.536,80 | R\$ | - | R\$ | 0,00 | R\$ | 34,00 | R\$ | 1.536,80 | 0% |
| 18.6.5 | INTERRUPTOR SIMPLES (1 MODULO), 10A/250V, INCLUINDO SUPORTE E PLACA - FORNECIMENTO E INSTALACAO. AF_ 12/2015 | UN | 3,00 | R\$ | 25,33 | R\$ | 75,99 | R\$ | - | R\$ | 0,00 | R\$ | 3,00 | R\$ | 75,99 | 0% |
| 18.6.6 | INTERRUPTOR SIMPLES (2 MODULOS) COM 1 TOMADA DE EMBUTIR 2P+T 10 A, INCLUINDO SUPORTE E PLACA - FORNECIMENTO E INSTALACAO. AF_ 12/2015 | UN | 2,00 | R\$ | 59,75 | R\$ | 119,50 | R\$ | - | R\$ | 0,00 | R\$ | 2,00 | R\$ | 119,50 | 0% |
| 18.6.7 | INTERRUPTOR SIMPLES (3 MODULOS), 10A/250V, INCLUINDO SUPORTE E PLACA - FORNECIMENTO E INSTALACAO. AF_ 12/2015 | UN | 1,00 | R\$ | 54,43 | R\$ | 54,43 | R\$ | - | R\$ | 0,00 | R\$ | 1,00 | R\$ | 54,43 | 0% |
| 18.6.8 | SUPORTE E PLACA - FORNECIMENTO E INSTALACAO. AF_ 12/2015 | UN | 10,00 | R\$ | 30,71 | R\$ | 307,10 | R\$ | - | R\$ | 0,00 | R\$ | 10,00 | R\$ | 307,10 | 0% |
| 18.6.9 | TUBULARES FLUORESCENTES DE 36 W, COM REATOR DE PARTIDA RAPIDA - FORNECIMENTO E INSTALACAO. AF_ 02/2020 | UN | 8,00 | R\$ | 221,24 | R\$ | 1.769,92 | R\$ | - | R\$ | 0,00 | R\$ | 8,00 | R\$ | 1.769,92 | 0% |
| 18.6.10 | LUMINARIA FLUORESCENTE COMPLETA (2 X 16 W) | UN | 11,00 | R\$ | 102,83 | R\$ | 1.131,13 | R\$ | - | R\$ | 0,00 | R\$ | 11,00 | R\$ | 1.131,13 | 0% |
| 18.6.11 | LUMINARIA FLUORESCENTE COMPLETA (2 X 32 W) | UN | 56,00 | R\$ | 118,28 | R\$ | 6.623,68 | R\$ | - | R\$ | 0,00 | R\$ | 56,00 | R\$ | 6.623,68 | 0% |
| 18.6.12 | LUMINARIA DE EMBUTIR CORPO E GRADE DE PROTECCAO EM LIGA DE ALUMINIO FUNDIDO, REFLETOR EM CHAPA DE ALUMINIO ANODIZADO | UN | 25,00 | R\$ | 165,86 | R\$ | 4.146,50 | R\$ | - | R\$ | 0,00 | R\$ | 25,00 | R\$ | 4.146,50 | 0% |
| 18.6.13 | LUMINARIA DE PISO MOVEL, CORPO EM ALUMINIO, REFLETOR EM ALUMINIO ANODIZADO COM PROTETOR DE VIDRO EM GRADE DE ALUMINIO | UN | 9,00 | R\$ | 205,96 | R\$ | 1.853,64 | R\$ | - | R\$ | 0,00 | R\$ | 9,00 | R\$ | 1.853,64 | 0% |
| 18.6.14 | PROJETOR EM ALUMINIO, C/ LAMPADA DE VAPOR METALICO E FOTOCELULA ATÉ 400W | UN | 4,00 | R\$ | 410,44 | R\$ | 1.641,76 | R\$ | - | R\$ | 0,00 | R\$ | 4,00 | R\$ | 1.641,76 | 0% |
| 18.6.15 | PROJETOR EM ALUMINIO, C/ LAMPADA DE VAPOR METALICO E FOTOCELULA ATÉ 400W | UN | 1,00 | R\$ | 410,44 | R\$ | 410,44 | R\$ | - | R\$ | 0,00 | R\$ | 1,00 | R\$ | 410,44 | 0% |
| 18.6.16 | ARANDELA PARA LAMPADA INCANDESCENTE 60W EM ALUMINIO ANODIZADO E PINTADO POR PROCESSO ELETTROSTATICO COM REFLETOR EM ALUMINIO ANODIZADO ALTO BRILHO | UN | 8,00 | R\$ | 152,18 | R\$ | 1.217,44 | R\$ | - | R\$ | 0,00 | R\$ | 8,00 | R\$ | 1.217,44 | 0% |
| 19 | INSTALACOES DE CLIMATIZACAO | | | | | | | | | | | | | | | |
| 19.1 | TUBO PVC, SOLDAVEL, DN 25MM, INSTALADO EM DRENO DE AR-CONDICIONADO - FORNECIMENTO E INSTALACAO. AF_ 12/2014 | M | 63,90 | R\$ | 15,20 | R\$ | 971,28 | R\$ | 12,78 | R\$ | 63,90 | R\$ | 971,28 | R\$ | 971,28 | 100% |
| 19.2 | JOELHO 45 GRAUS, PVC, SOLDAVEL, DN 25MM, INSTALADO EM PRUMADA DE AGUA - FORNECIMENTO E INSTALACAO. AF_ 12/2014 | UN | 12,00 | R\$ | 6,17 | R\$ | 74,04 | R\$ | - | R\$ | 12,00 | R\$ | 74,04 | R\$ | 74,04 | 100% |
| 19.3 | JOELHO 90 GRAUS, PVC, SOLDAVEL, DN 25MM, INSTALADO EM DRENO DE AR-CONDICIONADO - FORNECIMENTO E INSTALACAO. AF_ 12/2014 | UN | 14,00 | R\$ | 5,75 | R\$ | 80,50 | R\$ | - | R\$ | 14,00 | R\$ | 80,50 | R\$ | 80,50 | 100% |
| 19.4 | TE, PVC, SOLDAVEL, DN 25MM, INSTALADO EM DRENO DE AR-CONDICIONADO - FORNECIMENTO E INSTALACAO. AF_ 12/2014 | UN | 3,00 | R\$ | 9,10 | R\$ | 27,30 | R\$ | - | R\$ | 3,00 | R\$ | 27,30 | R\$ | 27,30 | 100% |
| 20 | INSTALACOES DE REDE ESTRUTURADA | | | | | | | | | | | | | | | |
| 20.1 | EQUIPAMENTOS PASSIVOS | | | | | | | | | | | | | | | |
| 20.1.1 | PATCH PANEL 24 PORTAS, CATEGORIA 6 - FORNECIMENTO E INSTALACAO. AF_ 11/2019 | UN | 3,00 | R\$ | 948,33 | R\$ | 2.844,99 | R\$ | - | R\$ | 0,00 | R\$ | 3,00 | R\$ | 2.844,99 | 0% |
| 20.1.2 | Switch 24 portas 10/100 Mbps - fornecimento | UN | 1,00 | R\$ | 507,92 | R\$ | 507,92 | R\$ | - | R\$ | 0,00 | R\$ | 1,00 | R\$ | 507,92 | 0% |
| 20.1.3 | GUIA DE CABO SIMPLES | UN | 2,00 | R\$ | 41,83 | R\$ | 83,66 | R\$ | - | R\$ | 0,00 | R\$ | 2,00 | R\$ | 83,66 | 0% |
| 20.1.4 | GUIA DE CABOS DE VERTICAL, FECHADO | UN | 1,00 | R\$ | 41,83 | R\$ | 41,83 | R\$ | - | R\$ | 0,00 | R\$ | 1,00 | R\$ | 41,83 | 0% |
| 20.1.5 | GUIA DE CABO VERTICAL | UN | 2,00 | R\$ | 41,83 | R\$ | 83,66 | R\$ | - | R\$ | 0,00 | R\$ | 2,00 | R\$ | 83,66 | 0% |

| Item | Descrição | UN | Qtd | Valor Unit | Valor Total | Valor Unit | Valor Total | Valor Unit | Valor Total | Valor Unit | Valor Total |
|--------|--|----|--------|--------------|---------------|------------|-------------|------------|-------------|------------|-------------|
| 20.1.6 | GUIA DE CABOS SUPERIOR FECHADO | UN | 1,00 | R\$ 41,83 | R\$ 41,83 | R\$ - | R\$ - | R\$ - | R\$ - | R\$ - | R\$ - |
| 20.1.7 | BANDEJA MOVEL, PADRAO 19" | UN | 2,00 | R\$ 65,67 | R\$ 131,34 | R\$ - | R\$ - | R\$ - | R\$ - | R\$ - | R\$ - |
| 20.1.8 | Mini-rack de parede 19" x 6u x 450mm | un | 1,00 | R\$ 726,43 | R\$ 726,43 | R\$ - | R\$ - | R\$ - | R\$ - | R\$ - | R\$ - |
| 20.1.9 | ACCESS POINT WIRELESS 2.4 GHz - 300 MPBS | UN | 2,00 | R\$ 634,89 | R\$ 1.269,78 | R\$ - | R\$ - | R\$ - | R\$ - | R\$ - | R\$ - |
| 20.2 | CABOS EM PAR TRANCADOS | UN | 579,00 | R\$ 14,57 | R\$ 8.436,03 | R\$ - | R\$ - | R\$ - | R\$ - | R\$ - | R\$ - |
| 20.2.1 | CABO LOGICO 4 PARES, CATEGORIA 6 - UTP | M | 113,00 | R\$ 13,66 | R\$ 1.543,58 | R\$ - | R\$ - | R\$ - | R\$ - | R\$ - | R\$ - |
| 20.2.2 | CABO LOGICO VIDEO COAXIAL 90(OHMS) | M | 19,00 | R\$ 17,77 | R\$ 337,63 | R\$ - | R\$ - | R\$ - | R\$ - | R\$ - | R\$ - |
| 20.2.3 | PATCH CABLE EXTRA-FLEXIVEL RJ45/RJ45 DE 2,50m | UN | 19,00 | R\$ 17,77 | R\$ 337,63 | R\$ - | R\$ - | R\$ - | R\$ - | R\$ - | R\$ - |
| 20.3 | TOMADAS | UN | 19,00 | R\$ 17,77 | R\$ 337,63 | R\$ - | R\$ - | R\$ - | R\$ - | R\$ - | R\$ - |
| 20.3.1 | TOMADA DE REDE RJ45 - FORNECIMENTO E INSTALACAO, AF_ 11/2019 | UN | 19,00 | R\$ 17,77 | R\$ 337,63 | R\$ - | R\$ - | R\$ - | R\$ - | R\$ - | R\$ - |
| 20.3.2 | Tomada completa TV/SAT | UN | 19,00 | R\$ 39,49 | R\$ 750,31 | R\$ - | R\$ - | R\$ - | R\$ - | R\$ - | R\$ - |
| 20.3.3 | Conector de medição em bronze c/4 pára-choques p/cabos de cobre 16-70mm² ref/TEL-560 (para-raio) | un | 8,00 | R\$ 72,64 | R\$ 581,12 | R\$ - | R\$ - | R\$ - | R\$ - | R\$ - | R\$ - |
| 20.4 | CAIXAS E ACESSÓRIOS | Un | 10,00 | R\$ 42,93 | R\$ 429,30 | R\$ - | R\$ - | R\$ - | R\$ - | R\$ - | R\$ - |
| 20.4.1 | CAIXA DE PASSAGEM 30X30X40 COM TAMPÃO E DRENO BRITA | UN | 4,00 | R\$ 244,68 | R\$ 978,72 | R\$ - | R\$ - | R\$ - | R\$ - | R\$ - | R\$ - |
| 20.4.2 | CAIXA RETANGULAR 4" X 2" MÉDIA (1,30 M DO PISO), PVC, INSTALADA EM PAREDE - FORNECIMENTO E INSTALACAO, AF_ 12/2015 | UN | 27,00 | R\$ 16,01 | R\$ 432,27 | R\$ - | R\$ - | R\$ - | R\$ - | R\$ - | R\$ - |
| 20.5 | ELETRODUTOS E ACESSÓRIOS | UN | 27,00 | R\$ 16,01 | R\$ 432,27 | R\$ - | R\$ - | R\$ - | R\$ - | R\$ - | R\$ - |
| 20.5.1 | ELETRODUTO FLEXIVEL CORRUGADO, PVC, DN 32 MM (1"), PARA CIRCUITOS TERMINAIS, INSTALADO EM LAJE - FORNECIMENTO E INSTALACAO, AF_ 12/2015 | M | 15,20 | R\$ 10,38 | R\$ 157,78 | R\$ - | R\$ - | R\$ - | R\$ - | R\$ - | R\$ - |
| 20.5.2 | ELETRODUTO FLEXIVEL CORRUGADO, PVC, DN 25 MM (3/4"), PARA CIRCUITOS TERMINAIS, INSTALADO EM FORRO - FORNECIMENTO E INSTALACAO, AF_ 12/2015 | M | 112,05 | R\$ 9,84 | R\$ 1.102,57 | R\$ - | R\$ - | R\$ - | R\$ - | R\$ - | R\$ - |
| 20.5.3 | ELETRODUTO RIGIDO ROSGAVEL, PVC, DN 40 MM (1 1/4"), PARA CIRCUITOS TERMINAIS, INSTALADO EM LAJE - FORNECIMENTO E INSTALACAO, AF_ 12/2015 | M | 4,80 | R\$ 18,01 | R\$ 86,45 | R\$ - | R\$ - | R\$ - | R\$ - | R\$ - | R\$ - |
| 20.5.4 | ELETRODUTO DE AÇO GALVANIZADO, CLASSE LEVE, DN 25 MM (1") APARENTE, INSTALADO EM TETO - FORNECIMENTO E INSTALACAO, AF_ 11/2016_P | M | 55,20 | R\$ 28,10 | R\$ 1.551,12 | R\$ - | R\$ - | R\$ - | R\$ - | R\$ - | R\$ - |
| 20.5.5 | DUTO PEREURADO - ELETROCALHA CHAPA DE AÇO (50X50)mm | M | 51,65 | R\$ 57,43 | R\$ 2.968,26 | R\$ - | R\$ - | R\$ - | R\$ - | R\$ - | R\$ - |
| 21 | SISTEMA DE EXAUSTÃO MECÂNICA | un | 1,00 | R\$ 1.920,13 | R\$ 1.920,13 | R\$ - | R\$ - | R\$ - | R\$ - | R\$ - | R\$ - |
| 21.1 | Colar em aço inox com filtro 120x70x25cm, Multinox ou similar | UN | 1,00 | R\$ 1.468,08 | R\$ 1.468,08 | R\$ - | R\$ - | R\$ - | R\$ - | R\$ - | R\$ - |
| 21.2 | EXAUSTOR ELETROMECANICO INDUSTRIAL D= 400MM | UN | 1,00 | R\$ 1.468,08 | R\$ 1.468,08 | R\$ - | R\$ - | R\$ - | R\$ - | R\$ - | R\$ - |
| 22 | SISTEMA DE PROTEÇÃO CONTRA DESCARGAS ATMOSFÉRICAS (SPDA) | UN | 1,00 | R\$ 113,47 | R\$ 113,47 | R\$ - | R\$ - | R\$ - | R\$ - | R\$ - | R\$ - |
| 22.1 | CAPTOR TIPO FRANKLIN PARA SPDA - FORNECIMENTO E INSTALACAO, AF_ 12/2017 | UN | 1,00 | R\$ 113,47 | R\$ 113,47 | R\$ - | R\$ - | R\$ - | R\$ - | R\$ - | R\$ - |
| 22.2 | VERGALHAO ROSCA TOTAL DE 3/8" | M | 108,60 | R\$ 11,47 | R\$ 1.245,64 | R\$ - | R\$ - | R\$ - | R\$ - | R\$ - | R\$ - |
| 22.3 | SUPORTE ISOLADOR PARA CORDOALHA DE COBRE - FORNECIMENTO E INSTALACAO, AF_ 12/2017 | UN | 11,00 | R\$ 24,49 | R\$ 269,39 | R\$ - | R\$ - | R\$ - | R\$ - | R\$ - | R\$ - |
| 22.4 | Abragadeira-guia reforçada 2" | un | 4,00 | R\$ 9,62 | R\$ 38,48 | R\$ - | R\$ - | R\$ - | R\$ - | R\$ - | R\$ - |
| 22.5 | SUPORTE ISOLADOR PARA CORDOALHA DE COBRE - FORNECIMENTO E INSTALACAO, AF_ 12/2017 | UN | 33,00 | R\$ 24,49 | R\$ 808,17 | R\$ - | R\$ - | R\$ - | R\$ - | R\$ - | R\$ - |
| 22.6 | Caixa de equalização de potências 200x200mm em aço com barramento, espessura 6 mm | un | 1,00 | R\$ 307,60 | R\$ 307,60 | R\$ - | R\$ - | R\$ - | R\$ - | R\$ - | R\$ - |
| 22.7 | ESCAVAÇÃO MANUAL DE VALA COM PROFUNDIDADE MENOR OU IGUAL A 1,30 M, AF_ 02/2021 | m³ | 26,18 | R\$ 89,52 | R\$ 2.343,63 | R\$ - | R\$ - | R\$ - | R\$ - | R\$ - | R\$ - |
| 22.8 | REATERRO MANUAL DE VALAS COM COMPACTAÇÃO MECANIZADA, AF_ 04/2016 | m³ | 26,18 | R\$ 41,63 | R\$ 1.089,87 | R\$ - | R\$ - | R\$ - | R\$ - | R\$ - | R\$ - |
| 22.9 | HASTE DE ATERRAMENTO 5/8" PARA SPDA - FORNECIMENTO E INSTALACAO, AF_ 12/2017 | UN | 11,00 | R\$ 94,61 | R\$ 1.040,71 | R\$ - | R\$ - | R\$ - | R\$ - | R\$ - | R\$ - |
| 22.10 | CORDOALHA DE COBRE NU 16 MM², NÃO ENTERRADA, COM ISOLADOR - FORNECIMENTO E INSTALACAO, AF_ 12/2017 | M | 26,00 | R\$ 35,07 | R\$ 911,82 | R\$ - | R\$ - | R\$ - | R\$ - | R\$ - | R\$ - |
| 22.11 | CORDOALHA DE COBRE NU 35 MM², NÃO ENTERRADA, COM ISOLADOR - FORNECIMENTO E INSTALACAO, AF_ 12/2017 | M | 261,00 | R\$ 63,70 | R\$ 16.625,70 | R\$ - | R\$ - | R\$ - | R\$ - | R\$ - | R\$ - |
| 22.12 | CORDOALHA DE COBRE NU 50 MM², NÃO ENTERRADA, COM ISOLADOR - FORNECIMENTO E INSTALACAO, AF_ 12/2017 | M | 174,50 | R\$ 82,38 | R\$ 14.375,31 | R\$ - | R\$ - | R\$ - | R\$ - | R\$ - | R\$ - |
| 22.13 | CAIXA DE INSPEÇÃO PARA ATERRAMENTO, CIRCULAR, EM POLIETILENO, DIÂMETRO INTERNO = 0,3 M, AF_ 12/2020 | UN | 11,00 | R\$ 45,07 | R\$ 495,77 | R\$ - | R\$ - | R\$ - | R\$ - | R\$ - | R\$ - |
| 22.14 | TERMINAL DE PRESSÃO P/CABOS ATE 35MM2 | UN | 251,00 | R\$ 13,53 | R\$ 3.396,03 | R\$ - | R\$ - | R\$ - | R\$ - | R\$ - | R\$ - |
| 22.15 | SOLDA EXOTERMICA | UN | 22,00 | R\$ 37,07 | R\$ 815,54 | R\$ - | R\$ - | R\$ - | R\$ - | R\$ - | R\$ - |



MANIFESTO DE ASSINATURAS



Código de validação: LDVW3-ADUD9-T5QU4-QVPV8

Documento assinado com o uso de certificado digital ICP Brasil, no Assinador Registro de Imóveis, pelos seguintes signatários:

Rafael De Araujo Pereira (CPF 027.662.785-75)

Para verificar as assinaturas, acesse o link direto de validação deste documento:

<https://assinador.registrodeimoveis.org.br/validate/LDVW3-ADUD9-T5QU4-QVPV8>

Ou acesse a consulta de documentos assinados disponível no link abaixo e informe o código de validação:

<https://assinador.registrodeimoveis.org.br/validate>



Receita Federal

Documento de Arrecadação
de Receitas Federais

CNPJ
19.650.110/0001-27

Razão Social
ARCO CONSTRUÇOES E EMPREENDIMENTOS LTDA

Período de Apuração
Julho/2023

Data de Vencimento
18/08/2023

Número do Documento
07.16.23212.3067582-7

Pagar este documento até

18/08/2023

Observações
Nº Recibo Declaração: 50000151006695

Valor Total do Documento

1.615,31

Composição do Documento de Arrecadação

| Código | Denominação | Principal | Multa | Juros | Total |
|--------|---|-----------------|-------|-------|-----------------|
| 1082 | CONTR PREV DESCONTA SEGURADO-EMPREGADO/AVULSO | | | | |
| | 01 CP SEGURADOS - EMPREGADOS/AVULSO | 310,83 | | | 310,83 |
| | PA:07/2023 Vencimento:18/08/2023 | | | | |
| 1138 | CONTRIB PREVIDENCIÁRIA EMPRESA/EMPREGADOR | | | | |
| | 01 CP PATRONAL - EMPREGADOS/AVULSOS | 955,68 | | | 955,68 |
| | PA:07/2023 Vencimento:18/08/2023 | | | | |
| 1170 | CP TERCEIROS - SALÁRIO EDUCAÇÃO | | | | |
| | 01 CP TERCEIROS - SALÁRIO EDUCAÇÃO | 119,46 | | | 119,46 |
| | PA:07/2023 Vencimento:18/08/2023 | | | | |
| 1176 | CP TERCEIROS - INCRA | | | | |
| | 01 CP TERCEIROS - INCRA | 9,55 | | | 9,55 |
| | PA:07/2023 Vencimento:18/08/2023 | | | | |
| 1181 | CP TERCEIROS - SENAI | | | | |
| | 01 CP TERCEIROS - SENAI | 47,78 | | | 47,78 |
| | PA:07/2023 Vencimento:18/08/2023 | | | | |
| 1184 | CP TERCEIROS - SESI | | | | |
| | 01 CP TERCEIROS - SESI | 71,67 | | | 71,67 |
| | PA:07/2023 Vencimento:18/08/2023 | | | | |
| 1200 | CP TERCEIROS - SEBRAE | | | | |
| | 01 CP TERCEIROS - SEBRAE | 28,67 | | | 28,67 |
| | PA:07/2023 Vencimento:18/08/2023 | | | | |
| 1646 | CONTRIB PREV RISCO AMBIENTAL/APOSENT ESPECIAL | | | | |
| | 01 CP PATRONAL - GILRAT AJUSTADO | 71,67 | | | 71,67 |
| | PA:07/2023 Vencimento:18/08/2023 | | | | |
| | Totais | 1.615,31 | | | 1.615,31 |

SENDA (Versão:5.1.7)

Página: 1 / 1

31/07/2023 10:01:08

85810000016 1 15310385232 5 30071623212 9 30675827733 2

AUTENTICAÇÃO MECÂNICA

Documento de Arrecadação de Receitas Federais

85810000016 1 15310385232 5 30071623212 9 30675827733 2



CNPJ: 19.650.110/0001-27
Número: 07.16.23212.3067582-7
Pagar até: 18/08/2023
Valor: 1.615,31

Pague com o PIX



CNPJ
19.650.110/0001-27

Razão Social
ARCO CONSTRUCOES E EMPREENDIMENTOS LTDA

Período de Apuração
Junho/2023

Data de Vencimento
20/07/2023

Número do Documento
07.16.23180.4222551-8

Pagar este documento até
20/07/2023

Observações
Nº Recibo Declaração: 50000143438205

Valor Total do Documento
1.655,90

Composição do Documento de Arrecadação

| Código | Denominação | Principal | Multa | Juros | Total |
|---------------|--|-----------------|-------|-------|-----------------|
| 1082 | CONTR PREV DESCONTA SEGURADO-EMPREGADO/AVULSO 01 CP SEGURADOS - EMPREGADOS/AVULSO PA:06/2023 Vencimento:20/07/2023 | 320,89 | | | 320,89 |
| 1138 | CONTRIB PREVIDENCIÁRIA EMPRESA/EMPREGADOR 01 CP PATRONAL - EMPREGADOS/AVULSOS PA:06/2023 Vencimento:20/07/2023 | 978,04 | | | 978,04 |
| 1170 | CP TERCEIROS - SALÁRIO EDUCAÇÃO 01 CP TERCEIROS - SALÁRIO EDUCAÇÃO PA:06/2023 Vencimento:20/07/2023 | 122,25 | | | 122,25 |
| 1176 | CP TERCEIROS - INCRA 01 CP TERCEIROS - INCRA PA:06/2023 Vencimento:20/07/2023 | 9,78 | | | 9,78 |
| 1181 | CP TERCEIROS - SENAI 01 CP TERCEIROS - SENAI PA:06/2023 Vencimento:20/07/2023 | 48,90 | | | 48,90 |
| 1184 | CP TERCEIROS - SESI 01 CP TERCEIROS - SESI PA:06/2023 Vencimento:20/07/2023 | 73,35 | | | 73,35 |
| 1200 | CP TERCEIROS - SEBRAE 01 CP TERCEIROS - SEBRAE PA:06/2023 Vencimento:20/07/2023 | 29,34 | | | 29,34 |
| 1646 | CONTRIB PREV RISCO AMBIENTAL/APOSENT ESPECIAL 01 CP PATRONAL - GILRAT AJUSTADO PA:06/2023 Vencimento:20/07/2023 | 73,35 | | | 73,35 |
| Totais | | 1.655,90 | | | 1.655,90 |

Documento de Arrecadação de Receitas Federais

85830000016 5 55900385232 8 01071623180 5 42225518668 8

CNPJ: 19.650.110/0001-27
Número: 07.16.23180.4222551-8
Pagar até: 20/07/2023
Valor: 1.655,90

Pague com o PIX



MINISTÉRIO DA ECONOMIA
SECRETARIA ESPECIAL DA RECEITA FEDERAL DO BRASIL
Recibo de Entrega da Declaração de Débitos e Créditos Tributários Federais Previdenciários - DCTFWeb

| | |
|---|--|
| CNPJ/CPF | 19.650.110/0001-27 |
| Nome | ARCO CONSTRUCOES E EMPREENDIMENTOS LTDA |
| Período de apuração | 07/2023 |
| Declaração Retificadora | Sim |
| Identificação da apuração de débitos | 20940302912 / eSocial 55114371 / Reinf CP |

Totalização dos tributos apurados no período

| Tributos | Débitos Apurados | Saldo a Pagar |
|---|---------------------|---------------------|
| Contribuição Previdenciária Segurados | R\$ 370,65 | R\$ 310,83 |
| Contribuição Previdenciária Patronal | R\$ 1.027,35 | R\$ 1.027,35 |
| Contribuição para Outras Entidades e Fundos | R\$ 277,13 | R\$ 277,13 |
| IRRF | R\$ 0,00 | R\$ 0,00 |
| COFINS | R\$ 0,00 | R\$ 0,00 |
| PIS | R\$ 0,00 | R\$ 0,00 |
| CSRF | R\$ 0,00 | R\$ 0,00 |
| COSIRF | R\$ 0,00 | R\$ 0,00 |
| TOTAL | R\$ 1.675,13 | R\$ 1.615,31 |

O presente Recibo de Entrega da DCTFWeb contém a transcrição da Ficha Resumo da referida declaração, que constitui confissão de dívida, de forma irrevogável, das contribuições declaradas. Fica o declarante ciente de que as contribuições declaradas na DCTFWeb e não pagas serão enviadas para inscrição em Dívida Ativa da União, conforme o disposto no parágrafo 2º do artigo 5º do Decreto-Lei nº 2.124, de 13 de junho de 1984, combinado com a Portaria MF nº 118, de 28 de junho de 1984, estando o declarante sujeito ainda a: 1) inclusão no Cadastro Informativo de Créditos não Quitados do Setor Público Federal (CADIN), impedindo operações de crédito com recursos públicos, a concessão de incentivos fiscais e financeiros e a celebração de convênios e similares que envolvam desembolso de recursos públicos e respectivos aditamentos (Lei nº 10.522, de 2002); 2) encaminhamento ao Ministério Público Federal de Representação Fiscal para Fins Penais nos casos que, em tese, tenha ocorrido crime contra a ordem tributária ou contra a previdência social, por deixar de recolher, no prazo legal, valor de tributo ou de contribuição social, descontado ou cobrado, na qualidade de sujeito passivo de obrigação e que deveria recolher aos cofres públicos (Lei nº 8.137, de 1990 e Código Penal).

Sobre as contribuições não pagas ou não recolhidas nos prazos legais incidirão multa, moratória ou de ofício, conforme o caso, e juros de mora nos termos dos artigos 44 e 61 da Lei nº 9.430, de 27 de dezembro de 1996, combinado com o art. 35 e 35-A, da Lei nº 8.212, de 1991 e artigo 18 da Lei nº 10.833, de 29 de dezembro de 2003.

No caso de falta de apresentação ou de apresentação de declaração com incorreções ou omissões, o contribuinte ficará sujeito às multas previstas no artigo 32-A da Lei nº 8.212, de 24 de julho de 1991.

Não surtirão efeitos as solicitações de retificação de informações prestadas na DCTFWeb que tiverem por objeto excluir ou reduzir: débitos relativos a contribuições, cujos valores já tenham sido enviados para inscrição em Dívida Ativa da União, sejam eles saldos a pagar ou valores apurados em procedimento de auditoria interna; débitos de contribuições em relação as quais o sujeito passivo tenha sido objeto de procedimento fiscal e/ou nos casos em que a apresentação da declaração ocorra após o prazo decadencial.

Dados do Representante da Pessoa Jurídica

| | |
|-----------------|-------------------------|
| Nome | FABIO DA SILVA OLIVEIRA |
| CPF | 997.255.335-34 |
| Telefone | - |

Recibo de Entrega da DCTFWeb

| | |
|---|---------------------|
| DCTFWeb recebida via Internet pelo Agente Receptor SERPRO em | 09/08/2023 12:02:03 |
| Nº do recibo de entrega | 0000050000154274509 |
| Esta DCTFWeb foi assinada com o certificado digital de NI: | 552.207.625-91 |

MINISTÉRIO DA ECONOMIA
SECRETARIA ESPECIAL DA RECEITA FEDERAL DO BRASIL
RELATÓRIO DE CRÉDITOS - DCTFWeb

| | | | |
|--------------------------|---|--------------------------------------|--|
| Nome do Contribuinte | ARCO CONSTRUÇOES E EMPREENDIMENTOS LTDA | CNPJ | 19.650.110/0001-27 |
| Período de Apuração | 07/2023 | Número do Recibo | 0000050000154274509 |
| Data/Hora da Transmissão | 09/08/2023 12:02:03 | Identificação da Apuração de Débitos | 209403029127 e Social 55114371 / Reinf CP |

Relatório por Crédito - Dedução Salário Família (Valor Informado: 59,82 - Valor Utilizado: 59,82 = Saldo Disponível: 0,00)
Obra:

| Código Receita | | Descrição do Débito | | Descrição do Crédito | |
|---|--|---------------------|------------------|----------------------|-----------------|
| | | PA Débito | Débito Declarado | | Valor Utilizado |
| 108201 - CP SEGURADOS - EMPREGADOS/AVULSO | | 07/2023 | 370,65 | | 59,82 |

MINISTÉRIO DA ECONOMIA
SECRETARIA ESPECIAL DA RECEITA FEDERAL DO BRASIL
RELATÓRIO RESUMO DE CRÉDITOS - DCTFWeb

| | | | |
|--------------------------|---|---|--|
| Nome do Contribuinte | ARCO CONSTRUCOES E EMPREENDEIMENTOS LTDA | CNPJ | 19.650.110/0001-27 |
| Período de Apuração | 07/2023 | Número do Recibo | 0000050000154274509 |
| Data/Hora da Transmissão | 09/08/2023 12:02:03 | Identificação da Apuração de Débitos | 20940302912 / eSocial 55114371 / Reinf CP |

| Descrição | Valor Informado/Importado | Valor Vinculado a Débito | Saldo disponível |
|-----------------|---------------------------|--------------------------|------------------|
| Salário Família | 59,82 | 59,82 | 0,00 |

MINISTÉRIO DA ECONOMIA
SECRETARIA ESPECIAL DA RECEITA FEDERAL DO BRASIL
RELATÓRIO RESUMO DE DÉBITOS - DCTFWeb

| | | | |
|---------------------------------|---|---|---|
| Nome do Contribuinte | ARCO CONSTRUCOES E EMPREENDIMENTOS LTDA | CNPJ | 19.650.110/0001-27 |
| Período de Apuração | 07/2023 | Número do Recibo | 0000050000154274509 |
| Data/Hora da Transmissão | 09/08/2023 12:02:03 | Identificação da Apuração de Débitos | 20940302912 / eSocial 55114371 / Reinf CP |

| Grupo: CONTRIBUIÇÃO PREVIDENCIÁRIA SEGURADOS | | | | | |
|--|----------------------------------|-----------|----------------|---------------------|---------------|
| Código | Descrição | PA Débito | Valor Original | Créditos Vinculados | Saldo Devedor |
| 1082-01 | CP SEGURADOS - EMPREGADOS/AVULSO | 07/2023 | 370,65 | 59,82 | 310,83 |

| Grupo: CONTRIBUIÇÃO PREVIDENCIÁRIA PATRONAL | | | | | |
|---|----------------------------------|-----------|----------------|---------------------|---------------|
| Código | Descrição | PA Débito | Valor Original | Créditos Vinculados | Saldo Devedor |
| 1138-01 | CP PATRONAL - EMPREGADOS/AVULSOS | 07/2023 | 955,68 | 0,00 | 955,68 |
| 1646-01 | CP PATRONAL - GILRAT AJUSTADO | 07/2023 | 71,67 | 0,00 | 71,67 |

| Grupo: CONTRIBUIÇÃO PARA OUTRAS ENTIDADES E FUNDOS | | | | | |
|--|---------------------------------|-----------|----------------|---------------------|---------------|
| Código | Descrição | PA Débito | Valor Original | Créditos Vinculados | Saldo Devedor |
| 1170-01 | CP TERCEIROS - SALÁRIO EDUCAÇÃO | 07/2023 | 119,46 | 0,00 | 119,46 |
| 1176-01 | CP TERCEIROS - INCRA | 07/2023 | 9,55 | 0,00 | 9,55 |
| 1181-01 | CP TERCEIROS - SENAI | 07/2023 | 47,78 | 0,00 | 47,78 |
| 1184-01 | CP TERCEIROS - SESI | 07/2023 | 71,67 | 0,00 | 71,67 |
| 1200-01 | CP TERCEIROS - SEBRAE | 07/2023 | 28,67 | 0,00 | 28,67 |

Débito Apurado e Crédito Vinculado

| | | | |
|--------------------------------|---------|------------------|----------------------------------|
| Código da Receita | 1138-01 | Descrição | CP PATRONAL - EMPREGADOS/AVULSOS |
| Período Apuração Débito | 07/2023 | | |
| Débito Apurado | 955,68 | | |
| Saldo a Pagar | 955,68 | | |

**MINISTÉRIO DA ECONOMIA
SECRETARIA ESPECIAL DA RECEITA FEDERAL DO BRASIL
RELATÓRIO DA DECLARAÇÃO COMPLETA - DCTFWeb**

| | | | |
|--------------------------|---|--------------------------------------|---|
| Nome do Contribuinte | ARCO CONSTRUCOES E EMPREENDIMENTOS LTDA | CNPJ | 19.650.110/0001-27 |
| Período apuração | 07/2023 | Número do Recibo | 50000154274509 |
| Data/Hora da Transmissão | 09/08/2023 12:02:03 | Identificação da Apuração de Débitos | 209403029127 eSocial 55114371 / Reinf CP |

Dados Iniciais

| | |
|---|-------------------------------|
| Classificação Tributária | 99-Pessoas Jurídicas em Geral |
| Número do Recibo da Declaração Retificada | 50000151006695 |
| Missão Diplomática ou Repartição Consular | 0 - Sem acordo |
| Ausência de Fatos Geradores | Não |

Endereço

| | | | |
|--------------------|-------------------------|-----------------|------------|
| Logradouro | ALTO DA CHACRINHA | Número | 25 |
| Complemento | CASA | Bairro/Distrito | CONTORNO |
| Município | Queimadas | UF | BA |
| CEP | 48860000 | Telefone | 7582366267 |
| Correio Eletrônico | LDACONTABIL@HOTMAIL.COM | | |

Dados do Representante do Contribuinte e do Responsável pelo Preenchimento

| | | | |
|--------------------------------|-------------------------|----------|-------------|
| Representante | FABIO DA SILVA OLIVEIRA | CPF | 99725533534 |
| Telefone | 00000000 | | |
| Correio Eletrônico | - | | |
| Responsável pelo Preenchimento | - | | |
| CPF | - | | |
| UF | - | CRC | - |
| Correio Eletrônico | - | Telefone | - |

Débito Apurado e Crédito Vinculado

| | | | |
|-------------------------|------------------------|-----------|----------------------------------|
| Código da Receita | 1082-01 | Descrição | CP SEGURADOS - EMPREGADOS/AVULSO |
| Período Apuração Débito | 07/2023 | | |
| Débito Apurado | 370,65 | | |
| Deduções | Salário Família: 59,82 | | |
| Saldo a Pagar | 310,83 | | |

Débito Apurado e Crédito Vinculado

| | | | |
|-------------------------|---------|-----------|---------------------------------|
| Código da Receita | 1170-01 | Descrição | CP TERCEIROS - SALARIO EDUCACAO |
| Período Apuração Débito | 07/2023 | | |
| Débito Apurado | 119,46 | | |
| Saldo a Pagar | 119,46 | | |

Débito Apurado e Crédito Vinculado

| | | | |
|-------------------------|---------|-----------|----------------------|
| Código da Receita | 1181-01 | Descrição | CP TERCEIROS - SENAI |
| Período Apuração Débito | 07/2023 | | |
| Débito Apurado | 47,78 | | |
| Saldo a Pagar | 47,78 | | |

Débito Apurado e Crédito Vinculado

| | | | |
|-------------------------|---------|-----------|---------------------|
| Código da Receita | 1184-01 | Descrição | CP TERCEIROS - SESI |
| Período Apuração Débito | 07/2023 | | |
| Débito Apurado | 71,67 | | |
| Saldo a Pagar | 71,67 | | |

Débito Apurado e Crédito Vinculado

| | | | |
|-------------------------|---------|-----------|----------------------|
| Código da Receita | 1176-01 | Descrição | CP TERCEIROS - INCRA |
| Período Apuração Débito | 07/2023 | | |
| Débito Apurado | 9,55 | | |
| Saldo a Pagar | 9,55 | | |

Débito Apurado e Crédito Vinculado

| | | | |
|-------------------------|---------|-----------|-----------------------|
| Código da Receita | 1200-01 | Descrição | CP TERCEIROS - SEBRAE |
| Período Apuração Débito | 07/2023 | | |
| Débito Apurado | 28,67 | | |
| Saldo a Pagar | 28,67 | | |

Débito Apurado e Crédito Vinculado

| | | | |
|-------------------------|---------|-----------|-------------------------------|
| Código da Receita | 1646-01 | Descrição | CP PATRONAL - GILRAT AJUSTADO |
| Período Apuração Débito | 07/2023 | | |
| Débito Apurado | 71,67 | | |
| Saldo a Pagar | 71,67 | | |

RELAÇÃO DOS TRABALHADORES CONSTANTES NO ARQUIVO SEFIP
 RESUMO DO FECHAMENTO - TOMADOR DE SERVIÇOS/OBRA

MODALIDADE : "BRANCO"-RECOLHIMENTO AO FGTS E DECLARAÇÃO À PREVIDÊNCIA

858500000037 822701802300 807679180816 965011000017

EMPRESA: ARCO CONSTRUCOES E EMPREENDIMENTOS LTDA N° ARQUIVO: IH86vUU2OKX0000-4
 COMP: 07/2023 COD REC: 150 COD GPS: 2100 FPAS: 507 OUTRAS ENT: SIMPLES: 1 RAT: 3.0 INSCRIÇÃO: 19.650.110/0001-27
 TOMADOR/OBRA: ARCO CONSTRUCOES E EMPREENDIMENTOS LTDA N° DE CONTROLE: KXQLMOQRSQ40000-4 FAP: 1.00 RAT AJUSTADO: 3.00
 LOGRADOURO: ALTO DA CHACRINHA 25 INSCRIÇÃO: 19.650.110/0001-27
 CIDADE: QUEIMADAS UF: BA CEP: 48860-000 BAIRRO: CONTORNO CNAE PREPONDERANTE: 4120400
 CNAE: 4120400

| CAT | QUANT | REMUNERAÇÃO SEM 13° | REMUNERAÇÃO 13° | BASE CÁL PREV SOC | BASE CÁL 13° PREV SOC |
|---------|-------|---------------------|-----------------|-------------------|-----------------------|
| 01 | 3 | 4.778,40 | 0,00 | 4.778,40 | 0,00 |
| TOTAIS: | 3 | 4.778,40 | 0,00 | 4.778,40 | 0,00 |

RESUMO DAS INFORMAÇÕES À PREVIDÊNCIA SOCIAL CONSTANTES NO ARQUIVO SEFIP
 TOMADOR DE SERVIÇOS/OBRA

EMPRESA: ARCO CONSTRUCOES E EMPREENDIMIENTOS LTDA
 COMP: 07/2023 COD REC: 150 COD GPS: 2100
 TOMADOR/OBRA: ARCO CONSTRUCOES E EMPREENDIMIENTOS LTDA N° DE CONTROLE: KXQLWOQRS040000-4
 LOGRADOURO: ALTO DA CHACRINHA 25
 CIDADE: QUEIMADAS

UF: BA CEP: 48860-000 TELEFONE: 0075 3263 2584
 BAIRRO: CONTORNO CNAE PREPONDERANTE: 4120400
 CNAE: 4120400

N° ARQUIVO: 1H86vUU20KX0000-4
 INSCRIÇÃO: 19.650.110/0001-27
 FAP: 1.00 RAT AJUSTADO: 3.00
 INSCRIÇÃO: 19.650.110/0001-27

VALOR DEV PREV SOC CALCULADO SEFIP: 1.414.72 CONTRIB SEGURADOS - DEVIDA: 375.51
 SALÁRIO FAMÍLIA: 59.82 RECEITA EVENTO DESP/PATROCÍNIO: 0.00
 SALÁRIO MATERNIDADE: 0.00 PERC DE ISENÇÃO DE FILANTROPIA: 0.00
 VALORES PAGOS COOP TRABALHO - SEM ADICIONAL: 0.00
 VALORES PAGOS COOP TRABALHO - ADIC. 15 ANOS: 0.00
 VALORES PAGOS COOP TRABALHO - ADIC. 20 ANOS: 0.00
 VALORES PAGOS COOP TRABALHO - ADIC. 25 ANOS: 0.00

COMPENSAÇÃO
 PERÍODO INICIAL: VALOR SOLICITADO: 0.00
 VALOR ABATIDO: 0.00 VALOR EXCEDENTE AO LIMITE DOS 30%: 0.00

RETENÇÃO (LEI 9.711/98)
 VALOR INFORMADO: 0.00 VALOR ABATIDO PELO SEFIP: 0.00 VALOR A COMPENSAR/RESTITUIR: 0.00

BASE DE CÁLCULO APOSENTADORIA ESPECIAL/OCORRÊNCIA
 15 ANOS: 0.00 20 ANOS: 0.00
 QUANTIDADE: 0 QUANTIDADE: 0 25 ANOS: 0.00 0.00
 QUANTIDADE: 0

QUANTIDADE DE MOVIMENTAÇÕES / CÓDIGOS

| | | | | | | | | | | | | | | | | | | | |
|-----|---|-----|---|-----|---|-----|---|-----|---|-----|---|-----|---|-----|---|-----|---|-----|---|
| H : | 0 | I1: | 0 | I2: | 0 | I3: | 0 | I4: | 0 | I5: | 0 | J : | 0 | K : | 0 | L : | 0 | M : | 0 |
| N1: | 0 | N2: | 0 | N3: | 0 | O1: | 0 | O2: | 0 | O3: | 0 | P1: | 0 | P2: | 0 | P3: | 0 | Q1: | 0 |
| Q2: | 0 | Q3: | 0 | Q4: | 0 | Q5: | 0 | Q6: | 0 | Q7: | 0 | R : | 0 | R1: | 0 | R2: | 0 | S2: | 0 |
| T1: | 0 | T2: | 0 | U1: | 0 | U2: | 0 | U3: | 0 | V3: | 0 | W : | 0 | X : | 0 | X1: | 0 | S3: | 0 |
| Z1: | 0 | Z2: | 0 | Z3: | 0 | Z4: | 0 | Z5: | 0 | Z6: | 0 | Z6: | 0 | Z6: | 0 | Z6: | 0 | Y : | 0 |

RELAÇÃO DOS TRABALHADORES CONSTANTES NO ARQUIVO SEFIP
RESUMO DO FECHAMENTO - EMPRESA

858500000037 822701802300 807679180816 965011000017

EMPRESA: ARCO CONSTRUCOES E EMPREENDIMENTOS LTDA N° DE CONTROLE: LP4snwiURWm0000-7 N° ARQUIVO: Ih86vUU2OKX0000-4
COMP: 07/2023 COD REC: 150 COD GPS: 2100 FPAS: 507 OUTRAS ENT: SIMPLES: 1 RAT: 3.0 INSCRIÇÃO: 19.650.110/0001-27
TOMADOR/OBRA: INSCRIÇÃO: FAP: 1.00 RAT AJUSTADO: 3.00

LOGRADOURO: ALTO DA CHACRINHA 25 BAIRRO: CONTORNO CNAE PREPONDERANTE: 4120400
CIDADE: QUEIMADAS UF: BA CEP: 48860-000 CNAE: 4120400

| CAT | QUANT | REMUNERAÇÃO SEM 13° | REMUNERAÇÃO 13° | BASE CÁL PREV SOC | BASE CÁL 13° PREV SOC |
|---------|-------|---------------------|-----------------|-------------------|-----------------------|
| 01 | 3 | 4.778,40 | 0,00 | 4.778,40 | 0,00 |
| TOTAIS: | 3 | 4.778,40 | 0,00 | 4.778,40 | 0,00 |

MINISTÉRIO DO TRABALHO E EMPREGO - MTE
GFIP - SEFIP 8.40 (30/07/2021) TABELAS 44.0 (25/01/2022)

MINISTÉRIO DA FAZENDA - MF

DATA: 08/08/2023
HORA: 16:05:07
PÁG: 0005/0006

RELACÃO DOS TRABALHADORES CONSTANTES NO ARQUIVO SEFIP
RESUMO DO FECHAMENTO - EMPRESA
FGTS

858500000037 822701802300 807679180816 965011000017

EMPRESA: ARCO CONSTRUCOES E EMPREENDIMENTOS LTDA N° DE CONTROLE: LP4snwiURWm0000-7 N° ARQUIVO: Ih86vUU20KX0000-4
COMP: 07/2023 COD REC: 150 COD GPS: 2100 FPAS: 507 OUTRAS ENT: SIMPLES: 1 RAT: 3.0 INSCRIÇÃO: 19.650.110/0001-27
TOMADOR/OBRA: FAP: 1.00 RAT AJUSTADO: 3.00 INSCRIÇÃO:
LOGRADOURO: ALTO DA CHACRINHA 25 BAIRRO: CONTORNO CNAE PREPONDERANTE: 4120400
CIDADE: QUETIMADAS UF: BA CEP: 48860-000 CNAE: 4120400

MODALIDADE : "Branco"-RECOLHIMENTO AO FGTS E DECLARAÇÃO À PREVIDÊNCIA

REMUNERAÇÃO SEM 13° SALÁRIO FGTS - 8%
REMUNERAÇÃO 13° SALÁRIO 4.778,40
QUANTIDADE TRABALHADORES 3 0,00

VALORES DO FGTS

DATA DE RECOLHIMENTO ATÉ 07/08/2023

DEPÓSITO FGTS 382,27

ENCARGOS FGTS 0,00

CONTRIB SOCIAL 0,00

ENCARGOS CONTRIB SOCIAL 0,00

TOTAL RECOLHER 382,27

RESUMO DAS INFORMAÇÕES À PREVIDÊNCIA SOCIAL CONSTANTES NO ARQUIVO SEFIP
 EMPRESA

EMPRESA: ARCO CONSTRUÇOES E EMPREENDIMENTOS LTDA N° DE CONTROLE: LP4snwiURWm0000-7 N° ARQUIVO: Ih86vUU2OKX0000-4
 COMP: 07/2023 COD REC:150 COD GPS: 2100 FPAS: 507 OUTRAS ENT: SIMPLES: 1 RAT: 3.0 INSCRIÇÃO: 19.650.110/0001-27
 TOMADOR/OBRA: INSCRIÇÃO: FAP: 1.00 RAT AJUSTADO: 3.00

LOGRADOURO: ALTO DA CHACRINHA 25 BAIRRO: CONTORNO CNAE PREPONDERANTE: 4120400
 CIDADE: QUEIMADAS UF: BA CEP: 48860-000 TELEFONE: 0075 3263 2584 CNAE: 4120400

VALOR DEV PREV SOC CALCULADO SEFIP: 1.414.72 CONTRIB SEGURADOS - DEVIDA: 375.51
 SALÁRIO FAMÍLIA: 59.82 RECEITA EVENTO DESP/PATROCÍNIO: 0.00
 SALÁRIO MATERNIDADE: 0.00 PERC DE ISENÇÃO DE FILANTROPIA: 0.00
 VALORES PAGOS COOP TRABALHO - SEM ADICIONAL: 0.00 13° SALÁRIO MATERNIDADE: 0.00
 VALORES PAGOS COOP TRABALHO - ADIC. 15 ANOS: 0.00 COM PRODUÇÃO PJ: 0.00
 VALORES PAGOS COOP TRABALHO - ADIC. 20 ANOS: 0.00 COM PRODUÇÃO PF: 0.00
 VALORES PAGOS COOP TRABALHO - ADIC. 25 ANOS: 0.00 VALOR DAS FATURAS EMITIDAS PARA O TOMADOR: 0.00

COMPENSAÇÃO PERÍODO FINAL: VALOR SOLICITADO: 0.00
 PERÍODO INICIAL: 0.00 VALOR A COMPENSAR: 0.00 VALOR EXCEDENTE AO LIMITE DOS 30%: 0.00
 VALOR ABATIDO: 0.00 VALOR ABATIDO PELO SEFIP: 0.00 VALOR A COMPENSAR/RESTITUIR: 0.00

RETENÇÃO (LEI 9.711/98) VALOR INFORMADO: 0.00
 BASE DE CÁLCULO APOSENTADORIA ESPECIAL/OCORRÊNCIA 20 ANOS: 0.00
 15 ANOS: 0.00
 QUANTIDADE: 0 25 ANOS: 0.00
 QUANTIDADE: 0

QUANTIDADE DE MOVIMENTAÇÕES / CÓDIGOS

| | | | | | | | | | | | | | | | | | | | |
|-----|---|-----|---|-----|---|-----|---|-----|---|-----|---|-----|---|-----|---|-----|---|-----|---|
| H : | 0 | I1: | 0 | I2: | 0 | I3: | 0 | I4: | 0 | I5: | 0 | J : | 0 | K : | 0 | L : | 0 | M : | 0 |
| N1: | 0 | N2: | 0 | N3: | 0 | O1: | 0 | O2: | 0 | O3: | 0 | P1: | 0 | P2: | 0 | P3: | 0 | Q1: | 0 |
| Q2: | 0 | Q3: | 0 | Q4: | 0 | Q5: | 0 | Q6: | 0 | Q7: | 0 | R : | 0 | R1: | 0 | R2: | 0 | S2: | 0 |
| T1: | 0 | T2: | 0 | U1: | 0 | U2: | 0 | U3: | 0 | V3: | 0 | W : | 0 | X : | 0 | X1: | 0 | S3: | 0 |
| Z1: | 0 | Z2: | 0 | Z3: | 0 | Z4: | 0 | Z5: | 0 | Z6: | 0 | Z6: | 0 | Z6: | 0 | X1: | 0 | Y : | 0 |

FGTS - FUNDO DE GARANTIA DO TEMPO DE SERVIÇO

GFIP - SEFIP 8.40 (30/07/2021)

DATA: 08/08/2023
HORA: 16:05:07
PÁG : 001/001

RELATÓRIO ANALÍTICO DA GRF

EMPRESA: ARCO CONSTRUCOES E EMPREENDIMENTOS LTDA

COMPETÊNCIA: 07/2023

CÓD REC: 150

FPAS: 507

INSCRIÇÃO: 19.650.110/0001-27
SIMPLES: 1

FGTS - 8%

QTDE TRABALHADORES

3

REMUNERAÇÃO

4.778,40

DEPÓSITO

382,27

ENCARGOS FGTS

0,00

CONTRIB SOCIAL

0,00

ENCARGOS CONTRIB SOC

0,00

TOTAL A RECOLHER

382,27

VALIDADE DO CÁLCULO: até 07/08/2023

RELATÓRIO PARA SIMPLES CONFERÊNCIA, NÃO É VÁLIDO PARA QUITAÇÃO.

A(S) GRF(S), PARA FINS DE QUITAÇÃO, SERÁ(ÃO) IMPRESSA(S) SOMENTE APÓS TRANSMISSÃO DO ARQUIVO VALIDADO PELO CONECTIVIDADE SOCIAL.

SISBB - SISTEMA DE INFORMACOES BANCO DO BRASIL
11/08/2023 - AUTOATENDIMENTO - 09.43.42
1167301167 0002

Comprovante Pix

CLIENTE: MANOEL L C OLIVEIRA
AGENCIA: 1167-3 CONTA: 15.054-1

=====

PAGAMENTO VIA QR CODE

ID: E0000000020230811124325714951702
CPF DO PAGADOR: ***.207.625-**
VALOR: 1.615,31
DATA: 11/08/2023 - 09:43:36
NOME DA COBRANCA: Solicitacao Pix
COD PRODUTO: 3BlKhq34nvDac63eu3AbXyBQdpWoQSBiaDK
VALIDO ATE: 18/08/2023 - 23:58:59
DEVEDOR: ARCO CONSTRUCOES E EMPREENDIMENTOS LTDA
CNPJ DO DEVEDOR: 19.***.***/*-27

PAGO PARA: Secretaria da Receita Federal do Bra
CNPJ: 394.460/0058-87
INSTITUICAO: 00000000 BCO DO BRASIL S.A.

Notificacao enviada em: 11/08/2023 - 09:43:36

=====

DOCUMENTO: 081101
AUTENTICACAO SISBB: B.FEE.C57.533.032.CDF

=====

Central de Atendimento BB
4004 0001

Consultas, informacoes e servicos transacionais.

SAC BB
0800 729 0722
Informacoes, reclamacoes, cancelamento de produ-
tos e servicos.

Ouvidoria
0800 729 5678
Reclamacoes nao solucionadas nos canais
habituais agencia, SAC e Demais canais de
atendimento.

Atendimento a deficientes auditivos ou fala
0800 729 0088
Informacoes, reclamacoes, cancelamento de cartao
e outros produtos e servicos de Ouvidoria.

| | | |
|--|--|---|
| CNPJ 19.650.110/0001-27 | Razão Social ARCO CONSTRUCOES E EMPREENDIMENTOS LTDA | |
| Período de Apuração Julho/2023 | Data de Vencimento 18/08/2023 | Número do Documento 07.16.23223.5987618-9 |
| Observações Nº Recibo Declaração: 50000154274509 | | |
| Pagar este documento até 18/08/2023 | | |
| Valor Total do Documento 1.615,31 | | |

Composição do Documento de Arrecadação

| Código | Denominação | Principal | Multa | Juros | Total |
|---------------|---|-----------------|-------|-------|-----------------|
| 1082 | CONTR PREV DESCONTA SEGURADO-EMPREGADO/AVULSO | 310,83 | | | 310,83 |
| | 01 CP SEGURADOS - EMPREGADOS/AVULSO | | | | |
| | PA:07/2023 Vencimento:18/08/2023 | | | | |
| 1138 | CONTRIB PREVIDENCIÁRIA EMPRESA/EMPREGADOR | 955,68 | | | 955,68 |
| | 01 CP PATRONAL - EMPREGADOS/AVULSOS | | | | |
| | PA:07/2023 Vencimento:18/08/2023 | | | | |
| 1170 | CP TERCEIROS - SALÁRIO EDUCAÇÃO | 119,46 | | | 119,46 |
| | 01 CP TERCEIROS - SALÁRIO EDUCAÇÃO | | | | |
| | PA:07/2023 Vencimento:18/08/2023 | | | | |
| 1176 | CP TERCEIROS - INCRA | 9,55 | | | 9,55 |
| | 01 CP TERCEIROS - INCRA | | | | |
| | PA:07/2023 Vencimento:18/08/2023 | | | | |
| 1181 | CP TERCEIROS - SENAI | 47,78 | | | 47,78 |
| | 01 CP TERCEIROS - SENAI | | | | |
| | PA:07/2023 Vencimento:18/08/2023 | | | | |
| 1184 | CP TERCEIROS - SESI | 71,67 | | | 71,67 |
| | 01 CP TERCEIROS - SESI | | | | |
| | PA:07/2023 Vencimento:18/08/2023 | | | | |
| 1200 | CP TERCEIROS - SEBRAE | 28,67 | | | 28,67 |
| | 01 CP TERCEIROS - SEBRAE | | | | |
| | PA:07/2023 Vencimento:18/08/2023 | | | | |
| 1646 | CONTRIB PREV RISCO AMBIENTAL/APOSENT ESPECIAL | 71,67 | | | 71,67 |
| | 01 CP PATRONAL - GILRAT AJUSTADO | | | | |
| | PA:07/2023 Vencimento:18/08/2023 | | | | |
| Totais | | 1.615,31 | | | 1.615,31 |

SEDA (Versão:5.1.7)

Página: 1/1

11/08/2023 09:40:38

85810000016 1 15310385232 5 30071623223 4 59876189912 2

AUTENTICAÇÃO MECÂNICA

Documento de Arrecadação de Receitas Federais

85810000016 1 15310385232 5 30071623223 4 59876189912 2

CNPJ: 19.650.110/0001-27
Número: 07.16.23223.5987618-9
Pagar até: 18/08/2023
Valor: 1.615,31

Pague com o PIX





Diário Oficial do MUNICÍPIO

ANO 2023

PREFEITURA MUNICIPAL DE SANTALUZ - BA

A Prefeitura Municipal de Santaluz, Estado da Bahia, visando a transparência dos seus atos, vem a PUBLICAR:

EXTRATO DO TERMO DE APOSTILAMENTO AO CONTRATO Nº 255/2022



LEI Nº 12.527/2011 - LEI DE ACESSO À INFORMAÇÃO

A Lei nº 12.527/2011 regulamenta o direito constitucional de acesso às informações públicas. Essa norma entrou em vigor em 16 de maio de 2012 e criou mecanismos que possibilitam, a qualquer pessoa, física ou jurídica, sem necessidade de apresentar motivo, o recebimento de informações públicas dos órgãos e entidades.

A Lei vale para os três Poderes da União, Estados, Distrito Federal e Municípios, inclusive aos Tribunais de Conta e Ministério Público. Entidades privadas sem fins lucrativos também são obrigadas a dar publicidade a informações referentes ao recebimento e à destinação dos recursos públicos por elas recebidos.



Gestor: Arismário Barbosa Júnior
Sec. de Governo:
Editor: Ass. de Comunicação PM Santaluz - BA

Leia o Diário Oficial do
Município na Internet
ACESSE
www.indap.org.br

Av. Getúlio Vargas, S/N, Centro Administrativo, Centro – CEP: 48.880-000 – Fone 75 3265.2663 - CNPJ: 13.807.870/0001-19



Este documento pode ser verificado no endereço eletrônico
<https://indap.org.br/>

Sistema GedIndap - Atualização diária do sistema - Versão: 2023 - Tipo Programa: GI-07 - Campo de Aplicação: AD-04
Certificado de Registro de Programas de Computador - Processo nº: BR 51 2017 000515-0 - INPI



Documento assinado digitalmente conforme MP nº 2.200-2 de 24/08/2001, que institui a Infraestrutura de Chaves Públicas Brasileira - ICP-Brasil.





PREFEITURA MUNICIPAL DE SANTALUZ

Av. Getúlio Vargas - Centro Administrativo Cep: 48.880-000 - Santaluz-BA.
Telefone: 75 3265-2843 www.santaluz.ba.gov.br



2

Santaluz – BA, 08 de agosto de 2023.

PREFEITURA MUNICIPAL DE SANTALUZ

CNPJ Nº 13.807.870/0001-19

RDC Nº 008/2022

EXTRATO DO TERMO DE APOSTILAMENTO

A Comissão Permanente de Licitação do Município de Santaluz torna público, para os fins legais, a inserção da seguinte dotação orçamentária:

EMPRESA: ARCO CONSTRUÇÕES E EMPREENDIMENTOS EIRELI

PROCESSO ADMINISTRATIVO: 215/2022

CONTRATO: 255/2022

VALOR GLOBAL: R\$ 2.203.228,51 (dois milhões, duzentos e três mil, duzentos e vinte e oito reais e cinquenta e um centavos.)

Dotação Orçamentária:

ÓRGÃO: Secretaria Municipal de Infraestrutura

UNIDADE: 1201

PROJETO ATIVIDADE: 1.007

ELEMENTO DE DESPESA: 4.4.90.51

FONTE DE RECURSOS: 1500 / 1754 / 1700 / 1706

ÓRGÃO: Fundo Municipal de Educação

UNIDADE: 701

PROJETO ATIVIDADE: 1.001

ELEMENTO DE DESPESA: 4.4.90.51

FONTE DE RECURSOS: 1500 / 1540 / 1541 / 1542 / 1569 / 1570

Arismário Barbosa Júnior
Prefeito Municipal



RELATÓRIO FOTOGRÁFICO 7ª MEDIÇÃO – CONSTRUÇÃO DA CRECHE DA VÁRZEA DA PEDRA,
CONFORME P. ADM 215/2022, CONTRATO Nº 255/2022, NO MUNICÍPIO DE SANTALUZ/BA.

DATA: 08/08/2023



FOTO 65: ESTRUTURA COBERTURA METÁLICA



FOTO 66: ESTRUTURA COBERTURA METÁLICA

Tony Felix Andrade
Engenheiro Civil
CREA-BA: 052.069.677.8



FOTO 67: REBOCO E PINGADEIRA



FOTO 68: REBOCO E INSTALAÇÃO DE CAIXAS ELÉTRICAS

Tony Felix Andrade
Engenheiro Civil
CREA-BA: 052.069.677.8



FOTO 69: ARESTAMENTO DE VÃOS



FOTO 70: ARESTAMENTO DE VÃOS

Tony Felix Andrade
Engenheiro Civil
CREA-BA: 052.069.677.8

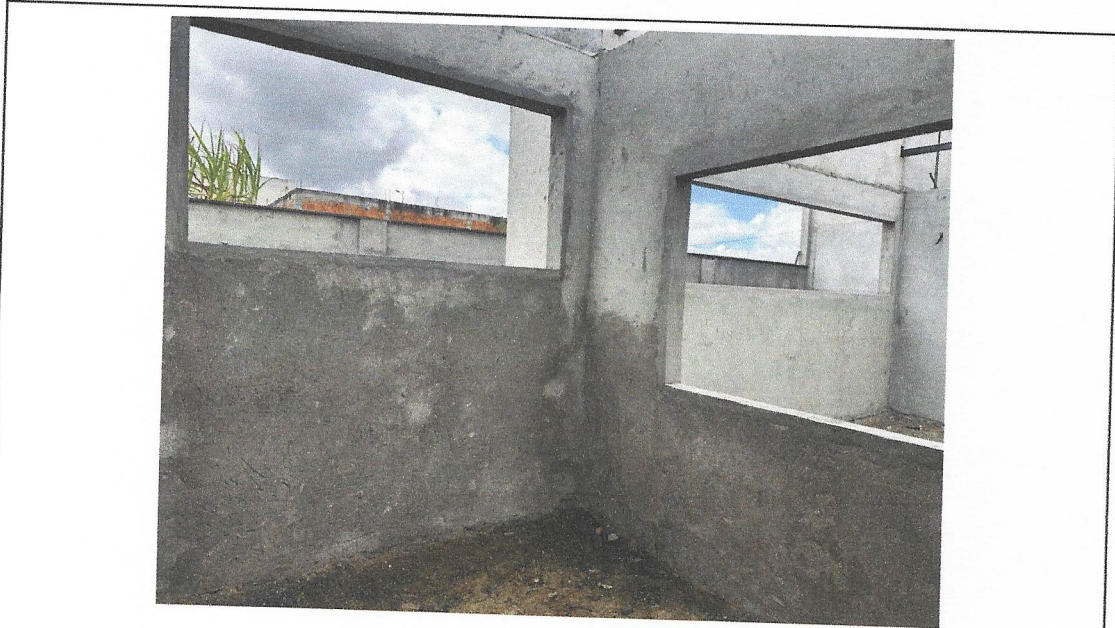

FOTO 71: INSTAÇÃO HIDROSSANITÁRIA



FOTO 72: CAIXAS DE INSPENÇÃO SANITÁRIA

Tony Felix
Tony Felix Andrade
Engenheiro Civil
CREA-BA: 052.069.677.8



FOTO 73: CAIXAS DE INSPEÇÃO SANITÁRIA



FOTO 74: CAIXA DE INSPENSÃO PLUVIAL

Tony *Filk* Andrade
Engenheiro Civil
CREA-BA: 052.069.677.8



FOTO 75: CAIXAS DE INSPEÇÃO PLUVIAL



FOTO 76: INSTALAÇÃO QUADROS DE ELÉTRICA

Tony Felix Andrade
Engenheiro Civil
CREA-BA: 052.069.677.8



FOTO 77: INSTALAÇÃO HIDRÁULICA

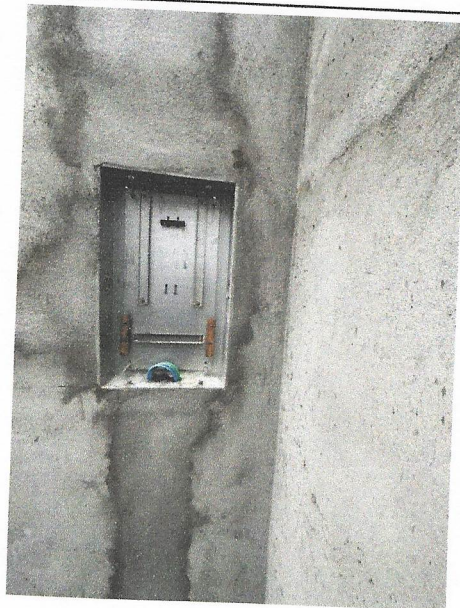

FOTO 78: IMPERMEABILIZAÇÃO DE VIGA BALDRAME - MURETA

Tony Felix
Tony Felix Andrade
Engenheiro Civil
CREA-BA: 052.069.677.8

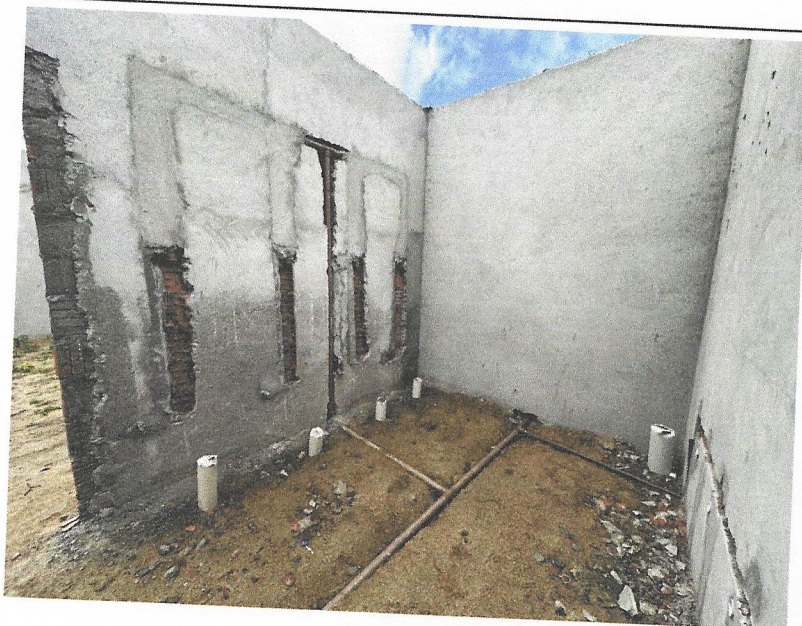

FOTO 79: LEVANTE DE ALVENARIA MURETA



FOTO 80: CONFECÇÃO PADRÃO

Tony Felix Andrade
Engenheiro Civil
CREA-BA: 052.069.677.8



FOTO 81: CONFECCÃO ABRIGO DE GÁS



FOTO 82: PINGADEIRA EDIFICAÇÃO

Tony Felix Andrade
Engenheiro Civil
CREA-BA: 052.059.677.8

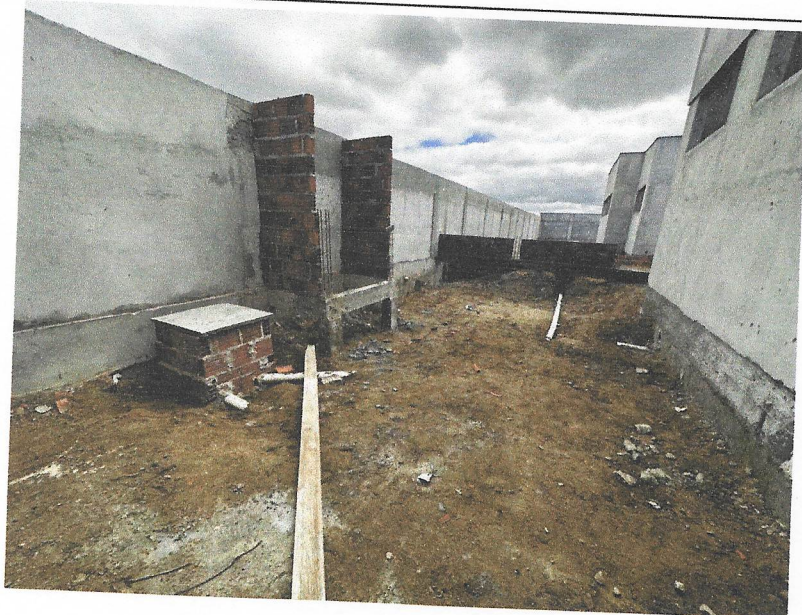

MANIFESTO DE ASSINATURAS

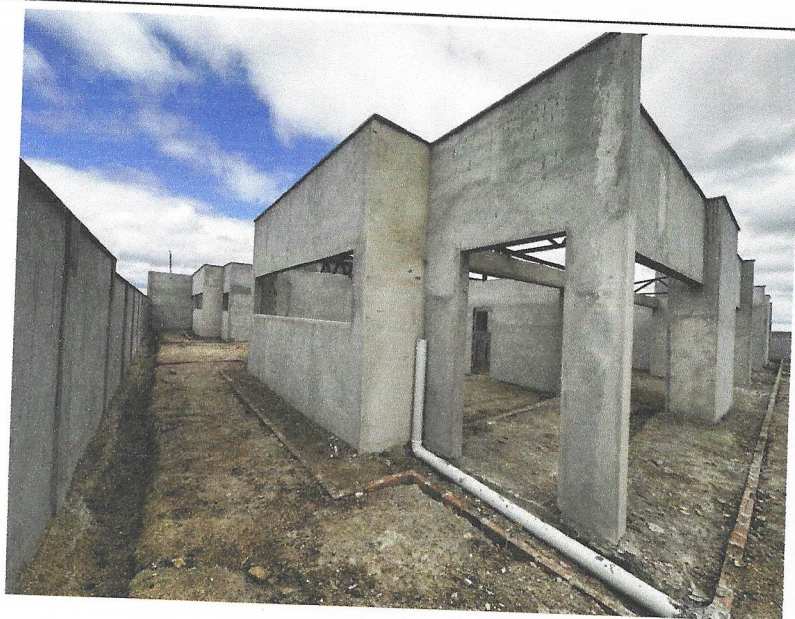
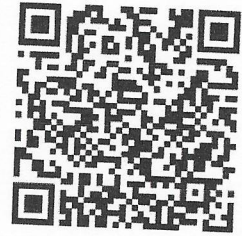

Código de validação: 8F9TB-JA2Y8-BV5QX-3LC89

Documento assinado com o uso de certificado digital ICP Brasil, no Assinador Registro de Imóveis, pelos seguintes signatários:

Rafael De Araujo Pereira (CPF 027.662.785-75)

Para verificar as assinaturas, acesse o link direto de validação deste documento:

<https://assinador.registrodeimoveis.org.br/validate/8F9TB-JA2Y8-BV5QX-3LC89>

Ou acesse a consulta de documentos assinados disponível no link abaixo e informe o código de validação:

<https://assinador.registrodeimoveis.org.br/validate>



RELATÓRIO DE OBRA

| | |
|--|--|
| INTERESSADO: PREFEITURA MUNICIPAL DE SANTALUZ | CONTRATO: 255/2022 - N OBRA: 047/2022 |
| OBJETO: CONSTRUÇÃO DA CRECHE DE VÁRZEA DA PEDRA | RDC: 008/2022 - P.ADM: 215/2022 |
| ENDEREÇO: POVOADO DE VÁRZEA DA PEDRA - SANTALUZ/BA | CONTRATADA: ARCO CONST. E EMPREENDIMENTOS EIRELI |

Nº: **205**

ANOTAÇÕES

Período: 25/05/2023

ATIVIDADES DESENVOLVIDAS:

- CONTINUAÇÃO DO REBOCO DA EDIFICAÇÃO
- CONTINUAÇÃO INSTALAÇÃO DAS CAIXAS DE ELÉTRICA 4X2
- CONTINUAÇÃO INSTALAÇÃO DOS ELETRODUTOS
- CONTINUAÇÃO DA INSTALAÇÃO DA REDE HIDROSSANITÁRIA
- CONTINUAÇÃO DA INSTALAÇÃO DA REDE HIDRÁULICA
- CONTINUAÇÃO DA INSTALAÇÃO DA COBERTURA METÁLICA

Condição do Tempo

| Manhã | | |
|---|--------------------------------|---------------------------------------|
| <input checked="" type="checkbox"/> Bom | <input type="checkbox"/> Chuva | <input type="checkbox"/> Não Operável |
| Tarde | | |
| <input checked="" type="checkbox"/> Bom | <input type="checkbox"/> Chuva | <input type="checkbox"/> Não Operável |
| Noite | | |
| <input checked="" type="checkbox"/> Bom | <input type="checkbox"/> Chuva | <input type="checkbox"/> Não Operável |

EFETIVO DA OBRA

| ARCO | |
|------------------|-----------|
| Função | Qtde. |
| Engenheiro Civil | 1 |
| Administrativo | 1 |
| Mestre de Obras | 1 |
| Pedreiro | 6 |
| Ajudante Comum | 10 |
| Armador | 2 |
| Serralheiro | 0 |
| Eletricista | 0 |
| Gesseiro | 0 |
| TOTAL | 21 |

ASSINATURAS:

Tony Felix Andrade
Tony Felix Andrade
 Engenheiro Civil

PREFEITURA MUNICIPAL DE SANTALUZ/BA

19.650.110/0001-27

**ARCO CONSTRUÇÕES
 E EMPREENDIMENTOS EIRELI**
 RUA ALTO DA CHACRINHA, 25 - CONTORNO

ARCO CONSTRUÇÕES E EMPREENDIMENTOS EIRELI/AS-BA

Documento assinado no Assinador Registro de Imóveis. Para validar o documento e suas assinaturas acesse <https://assinador.registrodeimoveis.org.br/validade/XE9Q4-L-PUPE-Y7P7H-L2QD6>.





RELATÓRIO DE OBRA

| | | |
|--|--|----------------|
| INTERESSADO: PREFEITURA MUNICIPAL DE SANTALUZ | CONTRATO: 255/2022 - N OBRA: 047/2022 | Nº: 206 |
| OBJETO: CONSTRUÇÃO DA CRECHE DE VÁRZEA DA PEDRA | RDC: 008/2022 - P.ADM: 215/2022 | |
| ENDEREÇO: POVOADO DE VÁRZEA DA PEDRA - SANTALUZ/BA | CONTRATADA: ARCO CONST. E EMPREENDIMENTOS EIRELI | |

| | |
|-----------|---------------------|
| ANOTAÇÕES | Período: 26/05/2023 |
|-----------|---------------------|

ATIVIDADES DESENVOLVIDAS:

CONTINUAÇÃO DO REBOCO DA EDIFICAÇÃO
CONTINUAÇÃO INSTALAÇÃO DAS CAIXAS DE ELÉTRICA 4X2
CONTINUAÇÃO INSTALAÇÃO DOS ELETRODUTOS
CONTINUAÇÃO DA INSTALAÇÃO DA REDE HIDROSSANITÁRIA
CONTINUAÇÃO DA INSTALAÇÃO DA REDE HIDRAULICA
CONTINUAÇÃO DA INSTALAÇÃO DA COBERTURA METÁLICA

Condição do Tempo

Manhã
 Bom Chuva Não Operável

Tarde
 Bom Chuva Não Operável

Noite
 Bom Chuva Não Operável

| EFETIVO DA OBRA | |
|------------------|-----------|
| ARCO | |
| Função | Qtde. |
| Engenheiro Civil | 1 |
| Administrativo | 1 |
| Mestre de Obras | 1 |
| Pedreiro | 6 |
| Ajudante Comum | 10 |
| Armador | 2 |
| Serralheiro | 0 |
| Eletricista | 0 |
| Gesseiro | 0 |
| TOTAL | 21 |

ASSINATURAS:

Tony Felix Andrade
Engenheiro Civil
CREA-BA: 052.059.677-9
PREFEITURA MUNICIPAL DE SANTALUZ/BA

[Assinatura]
ARCO CONSTRUÇÕES E EMPREENDIMENTOS EIRELI

19.650.110/0001-27
ARCO CONSTRUÇÕES E EMPREENDIMENTOS EIRELI
RUA ALTO DA CHACRINHA, 25 - CONTORNO
SANTALUZ/BA

Documento assinado no Assinador Registro de Imóveis. Para validar o documento e suas assinaturas acesse <https://assinador.registrodeimoveis.org.br/validar/XE9Q4-LPUPE-Y7P7H-L2QD6>.





RELATÓRIO DE OBRA

| | | |
|--|--|----------------|
| INTERESSADO: PREFEITURA MUNICIPAL DE SANTALUZ | CONTRATO: 255/2022 - N OBRA: 047/2022 | Nº: 207 |
| OBJETO: CONSTRUÇÃO DA CRECHE DE VÁRZEA DA PEDRA | RDC: 008/2022 - P.ADM: 215/2022 | |
| ENDEREÇO: POVOADO DE VÁRZEA DA PEDRA - SANTALUZ/BA | CONTRATADA: ARCO CONST. E EMPREENDIMENTOS EIRELI | |

| ANOTAÇÕES | | Período: | |
|--|-----------|------------------------------|--|
| SÁBADO - NÃO HOUVE PRODUTIVIDADE NESTE DIA | | 27/05/2023 | |
| | | Condição do Tempo | |
| | | Manhã | |
| | | <input type="checkbox"/> Bom | <input type="checkbox"/> Chuva <input type="checkbox"/> Não Operável |
| | | Tarde | |
| | | <input type="checkbox"/> Bom | <input type="checkbox"/> Chuva <input type="checkbox"/> Não Operável |
| | | Noite | |
| | | <input type="checkbox"/> Bom | <input type="checkbox"/> Chuva <input type="checkbox"/> Não Operável |
| | | EFETIVO DA OBRA | |
| | | ARCO | |
| Função | Qtde. | | |
| Engenheiro Civil | 1 | | |
| Administrativo | 1 | | |
| Mestre de Obras | 1 | | |
| Pedreiro | 6 | | |
| Ajudante Comum | 10 | | |
| Armador | 2 | | |
| Serralheiro | 0 | | |
| Eletricista | 0 | | |
| Gesseiro | 0 | | |
| TOTAL | 21 | | |

ASSINATURAS:

 PREFEITURA MUNICIPAL DE SANTALUZ/BA
Tony Felix Andrade
 Engenheiro Civil
 CREA-BA: 052.000.677.8

 ARCO CONSTRUÇÕES E EMPREENDIMENTOS EIRELI
 19.650.110/0001-27
 48.860-000 - QUEIMADAS-BA

Documento assinado no Assinador Registro de Imóveis. Para validar o documento e suas assinaturas acesse <https://assinador.registrodeimoveis.org.br/validade/XE9Q4-LPU-E-Y7P7H-L2QD6>.





RELATÓRIO DE OBRA

| | | |
|--|--|----------------|
| INTERESSADO: PREFEITURA MUNICIPAL DE SANTALUZ | CONTRATO: 255/2022 - N OBRA: 047/2022 | Nº: 208 |
| OBJETO: CONSTRUÇÃO DA CRECHE DE VÁRZEA DA PEDRA | RDC: 008/2022 - P.ADM: 215/2022 | |
| ENDEREÇO: POVOADO DE VÁRZEA DA PEDRA - SANTALUZ/BA | CONTRATADA: ARCO CONST. E EMPREENDIMENTOS EIRELI | |

| | | |
|-----------|--|---------------------|
| ANOTAÇÕES | | Período: 28/05/2023 |
|-----------|--|---------------------|

DOMINGO - NÃO HOUVE PRODUTIVIDADE NESTE DIA

Condição do Tempo

Manhã
 Bom Chuva Não Operável

Tarde
 Bom Chuva Não Operável

Noite
 Bom Chuva Não Operável

| EFETIVO DA OBRA | |
|------------------|-----------|
| ARCO | |
| Função | Qtde. |
| Engenheiro Civil | 1 |
| Administrativo | 1 |
| Mestre de Obras | 1 |
| Pedreiro | 6 |
| Ajudante Comum | 10 |
| Armador | 2 |
| Serralheiro | 0 |
| Eletricista | 0 |
| Gesseiro | 0 |
| TOTAL | 21 |

ASSINATURAS:

PREFEITURA MUNICIPAL DE SANTALUZ/BA

Tony Felix Andrade
Tony Felix Andrade
Engenheiro Civil

CREA-BA: 052.069.677.8

ARCO CONSTRUÇÕES E EMPREENDIMENTOS EIRELI

[Assinatura]

19.650.110/0001-27
ARCO CONSTRUÇÕES E EMPREENDIMENTOS EIRELI
 RUA 25, CONTORNO
 48.860-000 - QUEIMADAS-BA





RELATÓRIO DE OBRA

| | | |
|--|--|----------------|
| INTERESSADO: PREFEITURA MUNICIPAL DE SANTALUZ | CONTRATO: 255/2022 - N OBRA: 047/2022 | Nº: 209 |
| OBJETO: CONSTRUÇÃO DA CRECHE DE VÁRZEA DA PEDRA | RDC: 008/2022 - P.ADM: 215/2022 | |
| ENDEREÇO: POVOADO DE VÁRZEA DA PEDRA - SANTALUZ/BA | CONTRATADA: ARCO CONST. E EMPREENDIMENTOS EIRELI | |

| | |
|------------------|---------------------|
| ANOTAÇÕES | Período: 29/05/2023 |
|------------------|---------------------|

ATIVIDADES DESENVOLVIDAS:

CONTINUAÇÃO DO REBOCO DA EDIFICAÇÃO
CONTINUAÇÃO INSTALAÇÃO DAS CAIXAS DE ELÉTRICA 4X2
CONTINUAÇÃO INSTALAÇÃO DOS ELETRODUTOS
CONTINUAÇÃO DA INSTALAÇÃO DA REDE HIDROSSANITÁRIA
CONTINUAÇÃO DA INSTALAÇÃO DA REDE HIDRÁULICA
CONTINUAÇÃO DA INSTALAÇÃO DA COBERTURA METÁLICA

| | |
|---|--|
| Condição do Tempo | |
| Manhã | |
| <input checked="" type="checkbox"/> Bom | <input type="checkbox"/> Chuva <input type="checkbox"/> Não Operável |
| Tarde | |
| <input checked="" type="checkbox"/> Bom | <input type="checkbox"/> Chuva <input type="checkbox"/> Não Operável |
| Noite | |
| <input checked="" type="checkbox"/> Bom | <input type="checkbox"/> Chuva <input type="checkbox"/> Não Operável |
| EFETIVO DA OBRA | |
| ARCO | |
| Função | Qtde. |
| Engenheiro Civil | 1 |
| Administrativo | 1 |
| Mestre de Obras | 1 |
| Pedreiro | 6 |
| Ajudante Comum | 10 |
| Armador | 2 |
| Serralheiro | 0 |
| Eletricista | 0 |
| Gesseiro | 0 |
| TOTAL | 21 |

ASSINATURAS:

PREFEITURA MUNICIPAL DE SANTALUZ/BA

Tony Felix Andrade
Engenheiro Civil
CREA-BA: 052.000.677.8

ARCO CONSTRUÇÕES E EMPREENDIMENTOS EIRELI
19.650.110/0001-27
ARCO CONSTRUÇÕES E EMPREENDIMENTOS EIRELI
48.860-000 - QUEIMADAS-BA

Documento assinado no Assinador Registro de Imóveis. Para validar o documento e suas assinaturas acesse <https://assinador.registrodeimoveis.org.br/validar/XE9Q4-L-PUPE-Y7P7H-L2QD6>.





RELATÓRIO DE OBRA

| | |
|--|--|
| INTERESSADO: PREFEITURA MUNICIPAL DE SANTALUZ | CONTRATO: 255/2022 - N OBRA: 047/2022 |
| OBJETO: CONSTRUÇÃO DA CRECHE DE VÁRZEA DA PEDRA | RDC: 008/2022 - P.ADM: 215/2022 |
| ENDEREÇO: POVOADO DE VÁRZEA DA PEDRA - SANTALUZ/BA | CONTRATADA: ARCO CONST. E EMPREENDIMENTOS EIRELI |

Nº: **210**

ANOTAÇÕES

Período: 30/05/2023

ATIVIDADES DESENVOLVIDAS:

- CONTINUAÇÃO DO REBOCO DA EDIFICAÇÃO
- CONTINUAÇÃO INSTALAÇÃO DAS CAIXAS DE ELÉTRICA 4X2
- CONTINUAÇÃO INSTALAÇÃO DOS ELETRODUTOS
- CONTINUAÇÃO DA INSTALAÇÃO DA REDE HIDROSSANITÁRIA
- CONTINUAÇÃO DA INSTALAÇÃO DA REDE HIDRÁULICA
- CONTINUAÇÃO DA INSTALAÇÃO DA COBERTURA METÁLICA

Condição do Tempo

| | | | |
|---|--------------------------------|---------------------------------------|--|
| Manhã | | | |
| <input checked="" type="checkbox"/> Bom | <input type="checkbox"/> Chuva | <input type="checkbox"/> Não Operável | |
| Tarde | | | |
| <input checked="" type="checkbox"/> Bom | <input type="checkbox"/> Chuva | <input type="checkbox"/> Não Operável | |
| Noite | | | |
| <input checked="" type="checkbox"/> Bom | <input type="checkbox"/> Chuva | <input type="checkbox"/> Não Operável | |

EFETIVO DA OBRA

| ARCO | |
|------------------|-----------|
| Função | Qtde. |
| Engenheiro Civil | 1 |
| Administrativo | 1 |
| Mestre de Obras | 1 |
| Pedreiro | 6 |
| Ajudante Comum | 10 |
| Armador | 2 |
| Serralheiro | 0 |
| Eletricista | 0 |
| Gesseiro | 0 |
| TOTAL | 21 |

ASSINATURAS:

PREFEITURA MUNICIPAL DE SANTALUZ/BA

Tony Felix Andrade
Tony Felix Andrade

ARCO CONSTRUÇÕES E EMPREENDIMENTOS EIRELI

19.650.110/0001-27
ARCO CONSTRUÇÕES E EMPREENDIMENTOS EIRELI
 QUADRA 01 - LOTE 25 - CONTORNO
 48.300-000 - QUEIMADAS-BA





RELATÓRIO DE OBRA

| | | |
|--|--|----------------|
| INTERESSADO: PREFEITURA MUNICIPAL DE SANTALUZ | CONTRATO: 255/2022 - N OBRA: 047/2022 | Nº: 211 |
| OBJETO: CONSTRUÇÃO DA CRECHE DE VÁRZEA DA PEDRA | RDC: 008/2022 - P.ADM: 215/2022 | |
| ENDEREÇO: POVOADO DE VÁRZEA DA PEDRA - SANTALUZ/BA | CONTRATADA: ARCO CONST. E EMPREENDIMENTOS EIRELI | |

| | |
|------------------|---------------------|
| ANOTAÇÕES | Período: 31/05/2023 |
|------------------|---------------------|

ATIVIDADES DESENVOLVIDAS:

CONTINUAÇÃO DO REBOCO DA EDIFICAÇÃO
CONTINUAÇÃO INSTALAÇÃO DAS CAIXAS DE ELÉTRICA 4X2
CONTINUAÇÃO INSTALAÇÃO DOS ELETRODUTOS
CONTINUAÇÃO DA INSTALAÇÃO DA REDE HIDROSSANITÁRIA
CONTINUAÇÃO DA INSTALAÇÃO DA REDE HIDRÁULICA
CONTINUAÇÃO DA INSTALAÇÃO DA COBERTURA METÁLICA

Condição do Tempo

Manhã
 Bom Chuva Não Operável

Tarde
 Bom Chuva Não Operável

Noite
 Bom Chuva Não Operável

EFETIVO DA OBRA

| ARCO | |
|------------------|-----------|
| Função | Qtde. |
| Engenheiro Civil | 1 |
| Administrativo | 1 |
| Mestre de Obras | 1 |
| Pedreiro | 6 |
| Ajudante Comum | 10 |
| Armador | 2 |
| Serralheiro | 0 |
| Eletricista | 0 |
| Gesseiro | 0 |
| TOTAL | 21 |

ASSINATURAS:

PREFEITURA MUNICIPAL DE SANTALUZ/BA
Tony Felix Andrade
Engenheiro Civil
CREA-BA: 052.009.677.8

19.650.110/0001-27
ARCO CONSTRUÇÕES E EMPREENDIMENTOS EIRELI
ARCO CONSTRUÇÕES E EMPREENDIMENTOS EIRELI - CONTORNO
48.800-000 - QUEIMADAS-BA

Documento assinado no Assinador Registro de Imóveis. Para validar o documento e suas assinaturas acesse <https://assinador.registrodeimoveis.org.br/validar/XE9Q4-LPUPE-Y7P7H-L2QD6>.





MANIFESTO DE ASSINATURAS



Código de validação: XE9Q4-LPUPE-Y7P7H-L2QD6

Documento assinado com o uso de certificado digital ICP Brasil, no Assinador Registro de Imóveis, pelos seguintes signatários:

Rafael De Araujo Pereira (CPF 027.662.785-75)

Para verificar as assinaturas, acesse o link direto de validação deste documento:

<https://assinador.registrodeimoveis.org.br/validate/XE9Q4-LPUPE-Y7P7H-L2QD6>

Ou acesse a consulta de documentos assinados disponível no link abaixo e informe o código de validação:

<https://assinador.registrodeimoveis.org.br/validate>



RELATÓRIO DE OBRA

| | | |
|--|--|----------------|
| INTERESSADO: PREFEITURA MUNICIPAL DE SANTALUZ | CONTRATO: 255/2022 - N OBRA: 047/2022 | Nº: 212 |
| OBJETO: CONSTRUÇÃO DA CRECHE DE VÁRZEA DA PEDRA | RDC: 008/2022 - P.ADM: 215/2022 | |
| ENDEREÇO: POVOADO DE VÁRZEA DA PEDRA - SANTALUZ/BA | CONTRATADA: ARCO CONST. E EMPREENDIMENTOS EIRELI | |

ANOTAÇÕES

ATIVIDADES DESENVOLVIDAS:

- CONTINUAÇÃO DO REBOCO DA EDIFICAÇÃO
- CONTINUAÇÃO INSTALAÇÃO DAS CAIXAS DE ELÉTRICA 4X2
- CONTINUAÇÃO INSTALAÇÃO DOS ELETRODUTOS
- CONTINUAÇÃO DA INSTALAÇÃO DA REDE HIDROSSANITÁRIA
- CONTINUAÇÃO DA INSTALAÇÃO DA REDE HIDRÁULICA
- CONTINUAÇÃO DA INSTALAÇÃO DA COBERTURA METÁLICA

Período: 01/06/2023

Condição do Tempo

| | | |
|---|--------------------------------|---------------------------------------|
| Manhã | | |
| <input checked="" type="checkbox"/> Bom | <input type="checkbox"/> Chuva | <input type="checkbox"/> Não Operável |
| Tarde | | |
| <input checked="" type="checkbox"/> Bom | <input type="checkbox"/> Chuva | <input type="checkbox"/> Não Operável |
| Noite | | |
| <input checked="" type="checkbox"/> Bom | <input type="checkbox"/> Chuva | <input type="checkbox"/> Não Operável |

EFETIVO DA OBRA

| ARCO | |
|------------------|-----------|
| Função | Qtde. |
| Engenheiro Civil | 1 |
| Administrativo | 1 |
| Mestre de Obras | 1 |
| Pedreiro | 6 |
| Ajudante Comum | 10 |
| Armador | 2 |
| Serralheiro | 0 |
| Eletricista | 0 |
| Gesseiro | 0 |
| TOTAL | 21 |

ASSINATURAS:

PREFEITURA MUNICIPAL DE SANTALUZ/BA

Tony Felix Andrade

Engenr

CREA-BA: 052.000.177.8

ARCO CONSTRUÇÕES E EMPREENDIMENTOS EIRELI

19.650.110/0001-27
ARCO CONSTRUÇÕES E EMPREENDIMENTOS EIRELI
RUA ALTA DO SOL
48.560-000 - QUEIMADAS-BA



Documento assinado no Assinador Registro de Imóveis. Para validar o documento e suas assinaturas acesse <https://assinador.registrodeimoveis.org.br/validar/XG4MZ-KNYRR-VM6WT-6S6MIK>.



RELATÓRIO DE OBRA

| | |
|--|--|
| INTERESSADO: PREFEITURA MUNICIPAL DE SANTALUZ | CONTRATO: 255/2022 - N OBRA: 047/2022 |
| OBJETO: CONSTRUÇÃO DA CRECHE DE VÁRZEA DA PEDRA | RDC: 008/2022 - P.ADM: 215/2022 |
| ENDEREÇO: POVOADO DE VÁRZEA DA PEDRA - SANTALUZ/BA | CONTRATADA: ARCO CONST. E EMPREENDIMENTOS EIRELI |

| | |
|-----|------------|
| Nº: | 213 |
|-----|------------|

ANOTAÇÕES

ATIVIDADES DESENVOLVIDAS:

- CONTINUAÇÃO DO REBOCO DA EDIFICAÇÃO
- CONTINUAÇÃO INSTALAÇÃO DAS CAIXAS DE ELÉTRICA 4X2
- CONTINUAÇÃO INSTALAÇÃO DOS ELETRODUTOS
- CONTINUAÇÃO DA INSTALAÇÃO DA REDE HIDROSSANITÁRIA
- CONTINUAÇÃO DA INSTALAÇÃO DA REDE HIDRÁULICA
- CONTINUAÇÃO DA INSTALAÇÃO DA COBERTURA METÁLICA

| | |
|---|--|
| Período: | 02/06/2023 |
| Condição do Tempo | |
| Manhã | |
| <input checked="" type="checkbox"/> Bom | <input type="checkbox"/> Chuva <input type="checkbox"/> Não Operável |
| Tarde | |
| <input checked="" type="checkbox"/> Bom | <input type="checkbox"/> Chuva <input type="checkbox"/> Não Operável |
| Noite | |
| <input checked="" type="checkbox"/> Bom | <input type="checkbox"/> Chuva <input type="checkbox"/> Não Operável |
| EFETIVO DA OBRA | |
| ARCO | |
| Função | Qtde. |
| Engenheiro Civil | 1 |
| Administrativo | 1 |
| Mestre de Obras | 1 |
| Pedreiro | 6 |
| Ajudante Comum | 10 |
| Armador | 2 |
| Serralheiro | 0 |
| Eletricista | 0 |
| Gesseiro | 0 |
| TOTAL | 21 |

ASSINATURAS:

PREFEITURA MUNICIPAL DE SANTALUZ/BA

Tony Felix Andrade
Engenheiro Civil

CREA-BA: 052.009.677.8

ARCO CONSTRUÇÕES
E EMPREENDIMENTOS EIRELI

ARCO CONSTRUÇÕES E EMPREENDIMENTOS EIRELI

48.860-000 - QUEIMADAS-BA

19.650.110/0001-27

Documento assinado no Assinador Registro de Imóveis. Para validar o documento e suas assinaturas acesse <https://assinador.registrodeimoveis.org.br/validar/XG4MZ-KNYRR-VIM6WT-6SBMK>.





RELATÓRIO DE OBRA

INTERESSADO: PREFEITURA MUNICIPAL DE SANTALUZ
 CONTRATO: 255/2022 - N OBRA: 047/2022
 OBJETO: CONSTRUÇÃO DA CRECHE DE VÁRZEA DA PEDRA
 RDC: 008/2022 - P.ADM: 215/2022
 ENDEREÇO: POVOADO DE VÁRZEA DA PEDRA - SANTALUZ/BA
 CONTRATADA: ARCO CONST. E EMPREENDIMENTOS EIRELI

Nº: **214**

ANOTAÇÕES

SÁBADO - NÃO HOUE PRODUTIVIDADE NESTE DIA

Período: 03/06/2023

Condição do Tempo

Manhã
 Bom Chuva Não Operável
 Tarde
 Bom Chuva Não Operável
 Noite
 Bom Chuva Não Operável

EFETIVO DA OBRA

| ARCO | |
|------------------|-----------|
| Função | Qtde. |
| Engenheiro Civil | 1 |
| Administrativo | 1 |
| Mestre de Obras | 1 |
| Pedreiro | 6 |
| Ajudante Comum | 10 |
| Amador | 2 |
| Serralheiro | 0 |
| Eletricista | 0 |
| Gesseiro | 0 |
| TOTAL | 21 |

ASSINATURAS:

PREFEITURA MUNICIPAL DE SANTALUZ/BA
Tony Felix Andrade
 Engenheiro Civil
 CREA-BA: 052.633.077.8

19.650.110/0001-27
ARCO CONSTRUÇÕES
 EMPREENDIMENTOS EIRELI
 ALTO DA CHACRINHA, 25 - CONTORNO
 ARCO CONSTRUÇÕES E EMPREENDIMENTOS EIRELI

Documento assinado no Assinador Registro de Imóveis. Para validar o documento e suas assinaturas acesse <https://assinador.registrodeimoveis.org.br/validar/XG4MZ-KNYRR-VM6WT-6SBMK>.





RELATÓRIO DE OBRA

| | |
|--|--|
| INTERESSADO: PREFEITURA MUNICIPAL DE SANTALUZ | CONTRATO: 255/2022 - N OBRA: 047/2022 |
| OBJETO: CONSTRUÇÃO DA CRECHE DE VÁRZEA DA PEDRA | RDC: 008/2022 - P.ADM: 215/2022 |
| ENDEREÇO: POVOADO DE VÁRZEA DA PEDRA - SANTALUZ/BA | CONTRATADA: ARCO CONST. E EMPREENDIMENTOS EIRELI |

| | |
|-----|------------|
| Nº: | 215 |
|-----|------------|

ANOTAÇÕES

DOMINGO - NÃO HOUE PRODUTIVIDADE NESTE DIA

| | |
|----------|------------|
| Período: | 04/06/2023 |
|----------|------------|

| Condição do Tempo | | | |
|---|--------------------------------|---------------------------------------|--|
| Manhã | | | |
| <input checked="" type="checkbox"/> Bom | <input type="checkbox"/> Chuva | <input type="checkbox"/> Não Operável | |
| Tarde | | | |
| <input checked="" type="checkbox"/> Bom | <input type="checkbox"/> Chuva | <input type="checkbox"/> Não Operável | |
| Noite | | | |
| <input checked="" type="checkbox"/> Bom | <input type="checkbox"/> Chuva | <input type="checkbox"/> Não Operável | |

EFETIVO DA OBRA

| ARCO | |
|------------------|-----------|
| Função | Qtde. |
| Engenheiro Civil | 1 |
| Administrativo | 1 |
| Mestre de Obras | 1 |
| Pedreiro | 6 |
| Ajudante Comum | 10 |
| Armador | 2 |
| Serralheiro | 0 |
| Eletricista | 0 |
| Gesseiro | 0 |
| TOTAL: | 21 |

ASSINATURAS:

 PREFEITURA MUNICIPAL DE SANTALUZ/BA
Tony Felix Andrade
 Engenheiro Civil
 CREA-BA: 052.059.677.8

 ARCO CONSTRUÇÕES E EMPREENDIMENTOS EIRELI
 19.650.110/0001-27
 48.900-000 - QUEIMADAS-BA

Documento assinado no Assinador Registro de Imóveis. Para validar o documento e suas assinaturas acesse <https://assinador.registroimoveis.org.br/validar/XG4MZ-KNYRR-VM6WT-6SBMK>.





RELATÓRIO DE OBRA

INTERESSADO: PREFEITURA MUNICIPAL DE SANTALUZ CONTRATO: 255/2022 - N OBRA: 047/2022
 OBJETO: CONSTRUÇÃO DA CRECHE DE VÁRZEA DA PEDRA RDC: 008/2022 - P.ADM: 215/2022
 ENDEREÇO: POVOADO DE VÁRZEA DA PEDRA - SANTALUZ/BA CONTRATADA: ARCO CONST. E EMPREENDIMENTOS EIRELI

Nº: **216**

ANOTAÇÕES

Período: 05/06/2023

ATIVIDADES DESENVOLVIDAS:

- CONTINUAÇÃO DO REBOCO DA EDIFICAÇÃO
- CONTINUAÇÃO INSTALAÇÃO DAS CAIXAS DE ELÉTRICA 4X2
- CONTINUAÇÃO INSTALAÇÃO DOS ELETRODUTOS
- CONTINUAÇÃO DA INSTALAÇÃO DA REDE HIDROSSANITÁRIA
- CONTINUAÇÃO DA INSTALAÇÃO DA REDE HIDRÁULICA
- CONTINUAÇÃO DA INSTALAÇÃO DA COBERTURA METÁLICA

| | |
|---|--|
| Condição do Tempo | |
| Manhã | |
| <input checked="" type="checkbox"/> Bom | <input type="checkbox"/> Chuva <input type="checkbox"/> Não Operável |
| Tarde | |
| <input checked="" type="checkbox"/> Bom | <input type="checkbox"/> Chuva <input type="checkbox"/> Não Operável |
| Noite | |
| <input checked="" type="checkbox"/> Bom | <input type="checkbox"/> Chuva <input type="checkbox"/> Não Operável |
| EFETIVO DA OBRA | |
| ARCO | |
| Função | Qtde. |
| Engenheiro Civil | 1 |
| Administrativo | 1 |
| Mestre de Obras | 1 |
| Pedreiro | 6 |
| Ajudante Comum | 10 |
| Armador | 2 |
| Serralheiro | 0 |
| Eletricista | 0 |
| Gesseiro | 0 |
| TOTAL | 21 |

ASSINATURAS:

PREFEITURA MUNICIPAL DE SANTALUZ/BA

Tony Felix Andrade
Engenheiro Civil
 CREA-BA: 032.069.677.8

19.650.110/0001-27
ARCO CONSTRUÇÕES
E EMPREENDIMENTOS EIRELI
 RUA DO CHACRINHA 25 - CONTORNO
 SANTALUZ - BA

Documento assinado no Assinador Registro de Imóveis. Para validar o documento e suas assinaturas acesse <https://assinador.registrodeimoveis.org.br/validar/XG4MZ-KNYRR-VM6WT-6SBMK>.





RELATÓRIO DE OBRA

| | |
|--|--|
| INTERESSADO: PREFEITURA MUNICIPAL DE SANTALUZ | CONTRATO: 255/2022 - N OBRA: 047/2022 |
| OBJETO: CONSTRUÇÃO DA CRECHE DE VÁRZEA DA PEDRA | RDC: 008/2022 - P.ADM: 215/2022 |
| ENDEREÇO: POVOADO DE VÁRZEA DA PEDRA - SANTALUZ/BA | CONTRATADA: ARCO CONST. E EMPREENDIMENTOS EIRELI |

| | |
|-----|------------|
| Nº: | 217 |
|-----|------------|

ANOTAÇÕES

ATIVIDADES DESENVOLVIDAS:

CONTINUAÇÃO DO REBOCO DA EDIFICAÇÃO
 CONTINUAÇÃO INSTALAÇÃO DAS CAIXAS DE ELÉTRICA 4X2
 CONTINUAÇÃO INSTALAÇÃO DOS ELETRODUTOS
 CONTINUAÇÃO DA INSTALAÇÃO DA REDE HIDROSSANITÁRIA
 CONTINUAÇÃO DA INSTALAÇÃO DA REDE HIDRÁULICA
 CONTINUAÇÃO DA INSTALAÇÃO DA COBERTURA METÁLICA

| | |
|----------|------------|
| Período: | 06/06/2023 |
|----------|------------|

| Condição do Tempo | | |
|---|--------------------------------|---------------------------------------|
| Manhã | | |
| <input checked="" type="checkbox"/> Bom | <input type="checkbox"/> Chuva | <input type="checkbox"/> Não Operável |
| Tarde | | |
| <input checked="" type="checkbox"/> Bom | <input type="checkbox"/> Chuva | <input type="checkbox"/> Não Operável |
| Noite | | |
| <input checked="" type="checkbox"/> Bom | <input type="checkbox"/> Chuva | <input type="checkbox"/> Não Operável |

EFETIVO DA OBRA

| ARCO | |
|------------------|-----------|
| Função | Qtde. |
| Engenheiro Civil | 1 |
| Administrativo | 1 |
| Mestre de Obras | 1 |
| Pedreiro | 6 |
| Ajudante Comum | 10 |
| Amador | 2 |
| Serralheiro | 0 |
| Eletricista | 0 |
| Gesseiro | 0 |
| TOTAL | 21 |

ASSINATURAS:

Tony Felix Andrade
 Engenheiro Civil

PREFEITURA MUNICIPAL DE SANTALUZ/BA 7.8



[19.650.110/0001-27]
ARCO CONSTRUÇÕES
 EMPREENDIMENTOS EIRELI
 [48.860-000 - QUEIMADAS-BA]

ARCO CONSTRUÇÕES E EMPREENDIMENTOS EIRELI

Documento assinado no Assinador Registro de Imóveis. Para validar o documento e suas assinaturas acesse <https://assinador.registrodeimoveis.org.br/validar/XG4MZ-KNYRR-VM6WT-6SBMK>.





RELATÓRIO DE OBRA

| | |
|--|--|
| INTERESSADO: PREFEITURA MUNICIPAL DE SANTALUZ | CONTRATO: 255/2022 - N OBRA: 047/2022 |
| OBJETO: CONSTRUÇÃO DA CRECHE DE VÁRZEA DA PEDRA | RDC: 008/2022 - P.ADM: 215/2022 |
| ENDEREÇO: POVOADO DE VÁRZEA DA PEDRA - SANTALUZ/BA | CONTRATADA: ARCO CONST. E EMPREENDIMENTOS EIRELI |

| | |
|-----|------------|
| Nº: | 218 |
|-----|------------|

ANOTAÇÕES

| | |
|----------|------------|
| Período: | 07/06/2023 |
|----------|------------|

ATIVIDADES DESENVOLVIDAS:

- CONTINUAÇÃO DO REBOCO DA EDIFICAÇÃO
- CONTINUAÇÃO INSTALAÇÃO DAS CAIXAS DE ELÉTRICA 4X2
- CONTINUAÇÃO INSTALAÇÃO DOS ELETRODUTOS
- CONTINUAÇÃO DA INSTALAÇÃO DA REDE HIDROSSANITÁRIA
- CONTINUAÇÃO DA INSTALAÇÃO DA REDE HIDRÁULICA
- CONTINUAÇÃO DA INSTALAÇÃO DA COBERTURA METÁLICA

| Condição do Tempo | |
|---|--|
| Manhã | |
| <input checked="" type="checkbox"/> Bom | <input type="checkbox"/> Chuva <input type="checkbox"/> Não Operável |
| Tarde | |
| <input checked="" type="checkbox"/> Bom | <input type="checkbox"/> Chuva <input type="checkbox"/> Não Operável |
| Noite | |
| <input checked="" type="checkbox"/> Bom | <input type="checkbox"/> Chuva <input type="checkbox"/> Não Operável |
| EFETIVO DA OBRA | |
| ARCO | |
| Função | Qtde. |
| Engenheiro Civil | 1 |
| Administrativo | 1 |
| Mestre de Obras | 1 |
| Pedreiro | 6 |
| Ajudante Comum | 10 |
| Armador | 2 |
| Serralheiro | 0 |
| Eletricista | 0 |
| Gesseiro | 0 |
| TOTAL | 21 |

ASSINATURAS:

PREFEITURA MUNICIPAL DE SANTALUZ/BA

Tony Felix Andrade
Engenheiro Civil

CPF: 052.059.077.8

19.650.110/0001-27

ARCO CONSTRUÇÕES
EMPREENDEIMENTOS EIRELI
DA CHACRINHA, 25 - CONTOPNO

ARCO CONSTRUÇÕES E EMPREENDIMENTOS EIRELI

Documento assinado no Assinador Registro de Imóveis. Para validar o documento e suas assinaturas acesse <https://assinador.registrodeimoveis.org.br/validar/XG4MZ-KNYRR-VMBWT-6SBMK>.





RELATÓRIO DE OBRA

| | | |
|--|--|----------------|
| INTERESSADO: PREFEITURA MUNICIPAL DE SANTALUZ | CONTRATO: 255/2022 - N OBRA: 047/2022 | Nº: 219 |
| OBJETO: CONSTRUÇÃO DA CRECHE DE VÁRZEA DA PEDRA | RDC: 008/2022 - P.ADM: 215/2022 | |
| ENDEREÇO: POVOADO DE VÁRZEA DA PEDRA - SANTALUZ/BA | CONTRATADA: ARCO CONST. E EMPREENDIMENTOS EIRELI | |

ANOTAÇÕES

ATIVIDADES DESENVOLVIDAS:

CONTINUAÇÃO DO REBOCO DA EDIFICAÇÃO
 CONTINUAÇÃO INSTALAÇÃO DAS CAIXAS DE ELÉTRICA 4X2
 CONTINUAÇÃO INSTALAÇÃO DOS ELETRODUTOS
 CONTINUAÇÃO DA INSTALAÇÃO DA REDE HIDROSSANITÁRIA
 CONTINUAÇÃO DA INSTALAÇÃO DA REDE HIDRÁULICA
 CONTINUAÇÃO DA INSTALAÇÃO DA COBERTURA METÁLICA

Período: 08/06/2023

Condição do Tempo

Manhã Bom Chuva Não Operável

Tarde Bom Chuva Não Operável

Noite Bom Chuva Não Operável

EFETIVO DA OBRA

ARCO

| Função | Qtde. |
|------------------|-----------|
| Engenheiro Civil | 1 |
| Administrativo | 1 |
| Mestre de Obras | 1 |
| Pedreiro | 6 |
| Ajudante Comum | 10 |
| Armador | 2 |
| Serralheiro | 0 |
| Eletricista | 0 |
| Gesseiro | 0 |
| TOTAL | 21 |

ASSINATURAS:

PREFEITURA MUNICIPAL DE SANTALUZ/BA

Tony Felix Andrade
Engenheiro Civil

CREA-BA: 052.069.077.8

19.650.110/0001-27
ARCO CONSTRUÇÕES
 E EMPREENDIMENTOS EIRELI
 48.800-000 - QUEIMADAS-BA

Documento assinado no Assinador Registro de Imóveis. Para validar o documento e suas assinaturas acesse <https://assinador.registrodeimoveis.org.br/validar/XG4MZ-KNYRR-VM6WT-6SBMK>.





RELATÓRIO DE OBRA

INTERESSADO: PREFEITURA MUNICIPAL DE SANTALUZ
 CONTRATO: 255/2022 - N OBRA: 047/2022
 OBJETO: CONSTRUÇÃO DA CRECHE DE VÁRZEA DA PEDRA
 RDC: 008/2022 - P.ADM: 215/2022
 ENDEREÇO: POVOADO DE VÁRZEA DA PEDRA - SANTALUZ/BA
 CONTRATADA: ARCO CONST. E EMPREENDIMENTOS EIRELI

Nº: **220**

ANOTAÇÕES

Período: 09/06/2023

ATIVIDADES DESENVOLVIDAS:

CONTINUAÇÃO DO REBOCO DA EDIFICAÇÃO
 CONTINUAÇÃO INSTALAÇÃO DAS CAIXAS DE ELÉTRICA 4X2
 CONTINUAÇÃO INSTALAÇÃO DOS ELETRODUTOS
 CONTINUAÇÃO DA INSTALAÇÃO DA REDE HIDROSSANITÁRIA
 CONTINUAÇÃO DA INSTALAÇÃO DA REDE HIDRÁULICA
 CONTINUAÇÃO DA INSTALAÇÃO DA COBERTURA METÁLICA

Condição do Tempo

Manhã
 Bom Chuva Não Operável
 Tarde
 Bom Chuva Não Operável
 Noite
 Bom Chuva Não Operável

EFETIVO DA OBRA

ARCO

| Função | Qtde. |
|------------------|-----------|
| Engenheiro Civil | 1 |
| Administrativo | 1 |
| Mestre de Obras | 1 |
| Pedreiro | 6 |
| Ajudante Comum | 10 |
| Armador | 2 |
| Serralheiro | 0 |
| Eletricista | 0 |
| Gesseiro | 0 |
| TOTAL | 21 |

ASSINATURAS:

PREFEITURA MUNICIPAL DE SANTALUZ/BA
Tony Felix Andrade
 Engenheiro Civil

F 19.050.110/0001-277
ARCO CONSTRUÇÕES
 E EMPREENDIMENTOS EIRELI
 RUA ALTO DA ... 25, CONTORNO
 48.860 ... BARBAS, BA

 ARCO CONSTRUÇÕES E EMPREENDIMENTOS EIRELI

CEP: 45.205-077,8

Documento assinado no Assinador Registro de Imóveis. Para validar o documento e suas assinaturas acesse <https://assinador.registrodeimoveis.org.br/validar/XG4MZ-KNYRR-VM6WT-6SBMIK>.





RELATÓRIO DE OBRA

INTERESSADO: PREFEITURA MUNICIPAL DE SANTALUZ
 CONTRATO: 255/2022 - N OBRA: 047/2022
 OBJETO: CONSTRUÇÃO DA CRECHE DE VÁRZEA DA PEDRA
 RDC: 008/2022 - P.ADM: 215/2022
 ENDEREÇO: POVOADO DE VÁRZEA DA PEDRA - SANTALUZ/BA
 CONTRATADA: ARCO CONST. E EMPREENDIMENTOS EIRELI

Nº: **221**

ANOTAÇÕES

SÁBADO - NÃO HOUVE PRODUTIVIDADE NESTE DIA

Período: 10/06/2023

Condição do Tempo

Manhã
 Bom Chuva Não Operável
 Tarde
 Bom Chuva Não Operável
 Noite
 Bom Chuva Não Operável

EFETIVO DA OBRA

ARCO

| Função | Qtde. |
|------------------|-----------|
| Engenheiro Civil | 1 |
| Administrativo | 1 |
| Mestre de Obras | 1 |
| Pedreiro | 6 |
| Ajudante Comum | 10 |
| Amador | 2 |
| Serralheiro | 0 |
| Eletricista | 0 |
| Gesseiro | 0 |
| TOTAL | 21 |

ASSINATURAS:

PREFEITURA MUNICIPAL DE SANTALUZ/BA

Tony Felix Andrade
 Engenheiro Civil

TELEFAX: 052.069.677.8

19.650.110/0001-27
ARCO CONSTRUÇÕES
 EMPREENDIMENTOS EIRELI
 ALTO DA CHACRINHA 25 - CONTORNO
 ARCO CONSTRUÇÕES E EMPREENDIMENTOS EIRELI

Documento assinado no Assinador Registro de Imóveis. Para validar o documento e suas assinaturas acesse <https://assinador.registrodeimoveis.org.br/validar/XG4MZ-KNYRR-VM6WT-6SBMK>.





RELATÓRIO DE OBRA

INTERESSADO: PREFEITURA MUNICIPAL DE SANTALUZ
 CONTRATO: 255/2022 - N OBRA: 047/2022
 OBJETO: CONSTRUÇÃO DA CRECHE DE VÁRZEA DA PEDRA
 RDC: 008/2022 - P.ADM: 215/2022
 ENDEREÇO: POVOADO DE VÁRZEA DA PEDRA - SANTALUZ/BA
 CONTRATADA: ARCO CONST. E EMPREENDIMENTOS EIRELI

Nº: **222**

ANOTAÇÕES

DOMINGO - NÃO HOUE PRODUTIVIDADE NESTE DIA

Período: 11/06/2023

Condição do Tempo

Manhã
 Bom Chuva Não Operável
 Tarde
 Bom Chuva Não Operável
 Noite
 Bom Chuva Não Operável

EFETIVO DA OBRA

| ARCO | |
|------------------|-----------|
| Função | Qtde. |
| Engenheiro Civil | 1 |
| Administrativo | 1 |
| Mestre de Obras | 1 |
| Pedreiro | 6 |
| Ajudante Comum | 10 |
| Amador | 2 |
| Serralheiro | 0 |
| Eletricista | 0 |
| Gesseiro | 0 |
| TOTAL | 21 |

ASSINATURAS:

PREFEITURA MUNICIPAL DE SANTALUZ/BA

Tony Felix Andrade
Tony Felix Andrade
 Engenheiro Civil
 SALVADOR-BA: 052.059.677.8

ARCO CONSTRUÇÕES E EMPREENDIMENTOS EIRELI

[Handwritten Signature]
 19.650.110/0001-27
ARCO CONSTRUÇÕES E EMPREENDIMENTOS EIRELI
 RUA DA SERRA, 25 - CONTORNO
 48.360-000 - QUEIMADAS-BA

Documento assinado no Assinador Registro de Imóveis. Para validar o documento e suas assinaturas acesse <https://assinador.registroimoveis.org.br/validar/XG4MZ-KNYRR-VM6WT-6SBMK>.





RELATÓRIO DE OBRA

| | |
|--|--|
| INTERESSADO: PREFEITURA MUNICIPAL DE SANTALUZ | CONTRATO: 255/2022 - N OBRA: 047/2022 |
| OBJETO: CONSTRUÇÃO DA CRECHE DE VÁRZEA DA PEDRA | RDC: 008/2022 - P.ADM: 215/2022 |
| ENDEREÇO: POVOADO DE VÁRZEA DA PEDRA - SANTALUZ/BA | CONTRATADA: ARCO CONST. E EMPREENDIMENTOS EIRELI |

| | |
|-----|------------|
| Nº: | 223 |
|-----|------------|

ANOTAÇÕES

ATIVIDADES DESENVOLVIDAS:

CONTINUAÇÃO DO REBOCO DA EDIFICAÇÃO
 CONTINUAÇÃO INSTALAÇÃO DAS CAIXAS DE ELÉTRICA 4X2
 CONTINUAÇÃO INSTALAÇÃO DOS ELETRODUTOS
 CONTINUAÇÃO DA INSTALAÇÃO DA REDE HIDROSSANITÁRIA
 CONTINUAÇÃO DA INSTALAÇÃO DA REDE HIDRÁULICA
 CONTINUAÇÃO DA INSTALAÇÃO DA COBERTURA METÁLICA

| | |
|---|--|
| Período: | 12/06/2023 |
| Condição do Tempo | |
| Manhã | |
| <input checked="" type="checkbox"/> Bom | <input type="checkbox"/> Chuva <input type="checkbox"/> Não Operável |
| Tarde | |
| <input checked="" type="checkbox"/> Bom | <input type="checkbox"/> Chuva <input type="checkbox"/> Não Operável |
| Noite | |
| <input checked="" type="checkbox"/> Bom | <input type="checkbox"/> Chuva <input type="checkbox"/> Não Operável |
| EFETIVO DA OBRA | |
| ARCO | |
| Função | Qtde. |
| Engenheiro Civil | 1 |
| Administrativo | 1 |
| Mestre de Obras | 1 |
| Pedreiro | 6 |
| Ajudante Comum | 10 |
| Amador | 2 |
| Serralheiro | 0 |
| Eletricista | 0 |
| Gesseiro | 0 |
| TOTAL | 21 |

ASSINATURAS:

| | |
|---|---|
| _____ PREFEITURA MUNICIPAL DE SANTALUZ/BA Tony Felix Andrade Engenheiro Civil CREA-BA: 052.069.677.8 | _____ 19.650.110/0001-27 ARCO CONSTRUÇÕES EMPREENDIMENTOS EIRELI ALTO DA CHACINHA 05, COIMBATINS |
|---|---|

Documento assinado no Assinador Registro de Imóveis. Para validar o documento e suas assinaturas acesse <https://assinador.registrodeimoveis.org.br/validar/XG4MZ-KNYRR-VM6WT-6SBMK>.





RELATÓRIO DE OBRA

INTERESSADO: PREFEITURA MUNICIPAL DE SANTALUZ
 CONTRATO: 255/2022 - N OBRA: 047/2022
 OBJETO: CONSTRUÇÃO DA CRECHE DE VÁRZEA DA PEDRA
 RDC: 008/2022 - P.ADM: 215/2022
 ENDEREÇO: POVOADO DE VÁRZEA DA PEDRA - SANTALUZ/BA
 CONTRATADA: ARCO CONST. E EMPREENDIMENTOS EIRELI

Nº: **224**

ANOTAÇÕES

Período: 13/06/2023

ATIVIDADES DESENVOLVIDAS:

CONTINUAÇÃO DO REBOCO DA EDIFICAÇÃO
 CONTINUAÇÃO INSTALAÇÃO DAS CAIXAS DE ELÉTRICA 4X2
 CONTINUAÇÃO INSTALAÇÃO DOS ELETRODUTOS
 CONTINUAÇÃO DA INSTALAÇÃO DA REDE HIDROSSANITÁRIA
 CONTINUAÇÃO DA INSTALAÇÃO DA REDE HIDRÁULICA
 CONTINUAÇÃO DA INSTALAÇÃO DA COBERTURA METÁLICA

Condição do Tempo

Manhã
 Bom Chuva Não Operável
 Tarde
 Bom Chuva Não Operável
 Noite
 Bom Chuva Não Operável

EFETIVO DA OBRA

| ARCO | |
|------------------|-----------|
| Função | Qtde. |
| Engenheiro Civil | 1 |
| Administrativo | 1 |
| Mestre de Obras | 1 |
| Pedreiro | 6 |
| Ajudante Comum | 10 |
| Amador | 2 |
| Serralheiro | 0 |
| Eletricista | 0 |
| Gesseiro | 0 |
| TOTAL | 21 |

ASSINATURAS:

PREFEITURA MUNICIPAL DE SANTALUZ/BA
Tony Felix Andrade
 Engenheiro Civil
 CREA-BA: 052.069.677.8

19.650.110/0001-27
ARCO CONSTRUÇÕES E EMPREENDIMENTOS EIRELI
 ALTO DA CHACRINHA 23 - C/20

 ARCO CONSTRUÇÕES E EMPREENDIMENTOS EIRELI

Documento assinado no Assinador Registro de Imóveis. Para validar o documento e suas assinaturas acesse <https://assinador.registroimoveis.org.br/validar/XG4MZ-KNYRR-VM6WT-6SBMK>.





RELATÓRIO DE OBRA

| | |
|--|--|
| INTERESSADO: PREFEITURA MUNICIPAL DE SANTALUZ | CONTRATO: 255/2022 - N OBRA: 047/2022 |
| OBJETO: CONSTRUÇÃO DA CRECHE DE VÁRZEA DA PEDRA | RDC: 008/2022 - P.ADM: 215/2022 |
| ENDEREÇO: POVOADO DE VÁRZEA DA PEDRA - SANTALUZ/BA | CONTRATADA: ARCO CONST. E EMPREENDIMENTOS EIRELI |

| | |
|-----|------------|
| Nº: | 225 |
|-----|------------|

ANOTAÇÕES

ATIVIDADES DESENVOLVIDAS:

- CONTINUAÇÃO DO REBOCO DA EDIFICAÇÃO
- CONTINUAÇÃO INSTALAÇÃO DAS CAIXAS DE ELÉTRICA 4X2
- CONTINUAÇÃO INSTALAÇÃO DOS ELETRODUTOS
- CONTINUAÇÃO DA INSTALAÇÃO DA REDE HIDROSSANITÁRIA
- CONTINUAÇÃO DA INSTALAÇÃO DA REDE HIDRÁULICA
- CONTINUAÇÃO DA INSTALAÇÃO DA COBERTURA METÁLICA

| | |
|----------|------------|
| Período: | 14/06/2023 |
|----------|------------|

Condição do Tempo

| | | |
|---|--------------------------------|---------------------------------------|
| Manhã | | |
| <input checked="" type="checkbox"/> Bom | <input type="checkbox"/> Chuva | <input type="checkbox"/> Não Operável |
| Tarde | | |
| <input checked="" type="checkbox"/> Bom | <input type="checkbox"/> Chuva | <input type="checkbox"/> Não Operável |
| Noite | | |
| <input checked="" type="checkbox"/> Bom | <input type="checkbox"/> Chuva | <input type="checkbox"/> Não Operável |

EFETIVO DA OBRA

ARCO

| Função | Qtde. |
|------------------|-----------|
| Engenheiro Civil | 1 |
| Administrativo | 1 |
| Mestre de Obras | 1 |
| Pedreiro | 6 |
| Ajudante Comum | 10 |
| Amador | 2 |
| Serralheiro | 0 |
| Eletricista | 0 |
| Cespeiro | 0 |
| TOTAL | 21 |

ASSINATURAS:

PREFEITURA MUNICIPAL DE SANTALUZ/BA

Tony Felix Andrade

Engenheiro Civil
CREA-BA: 052.069.877.8

19.650.110/0001-27
**ARCO CONSTRUÇÕES
 E EMPREENDIMENTOS EIRELI**
 QUANTO DA CHACARRUA 26, COIMBRA
 45.069-000 - QUEIMADAS - BA

ARCO CONSTRUÇÕES E EMPREENDIMENTOS EIRELI

Documento assinado no Assinador Registro de Imóveis. Para validar o documento e suas assinaturas acesse <https://assinador.registrodeimoveis.org.br/validar/XG4MZ-KNYRR-VN6WT-6SBMK>.





RELATÓRIO DE OBRA

| | | |
|--|--|----------------|
| INTERESSADO: PREFEITURA MUNICIPAL DE SANTALUZ | CONTRATO: 255/2022 - N OBRA: 047/2022 | Nº: 226 |
| OBJETO: CONSTRUÇÃO DA CRECHE DE VÁRZEA DA PEDRA | RDC: 008/2022 - P.ADM: 215/2022 | |
| ENDEREÇO: POVOADO DE VÁRZEA DA PEDRA - SANTALUZ/BA | CONTRATADA: ARCO CONST. E EMPREENDIMENTOS EIRELI | |

| | |
|-----------|---------------------|
| ANOTAÇÕES | Período: 15/06/2023 |
|-----------|---------------------|

ATIVIDADES DESENVOLVIDAS:

CONTINUAÇÃO DO REBOCO DA EDIFICAÇÃO
 CONTINUAÇÃO INSTALAÇÃO DAS CAIXAS DE ELÉTRICA 4X2
 CONTINUAÇÃO INSTALAÇÃO DOS ELETRODUTOS
 CONTINUAÇÃO DA INSTALAÇÃO DA REDE HIDROSSANITÁRIA
 CONTINUAÇÃO DA INSTALAÇÃO DA REDE HIDRÁULICA
 CONTINUAÇÃO DA INSTALAÇÃO DA COBERTURA METALICA

| | |
|---|--|
| Condição do Tempo | |
| Manhã | |
| <input checked="" type="checkbox"/> Bom | <input type="checkbox"/> Chuva <input type="checkbox"/> Não Operável |
| Tarde | |
| <input checked="" type="checkbox"/> Bom | <input type="checkbox"/> Chuva <input type="checkbox"/> Não Operável |
| Noite | |
| <input checked="" type="checkbox"/> Bom | <input type="checkbox"/> Chuva <input type="checkbox"/> Não Operável |
| EFETIVO DA OBRA | |
| ARCO | |
| Função | Qtde. |
| Engenheiro Civil | 1 |
| Administrativo | 1 |
| Mestre de Obras | 1 |
| Pedreiro | 6 |
| Ajudante Comum | 10 |
| Armador | 2 |
| Serralheiro | 0 |
| Eletricista | 0 |
| Gesseiro | 0 |
| TOTAL | 21 |

ASSINATURAS:

 PREFEITURA MUNICIPAL DE SANTALUZ/BA
Tony Felix Andrade
 Engenheiro Civil
 CREA-BA: 052.069 677.8

 19.650.110/0001-27
ARCO CONSTRUÇÕES
E EMPREENDIMENTOS EIRELI
 RUA ALTO DA CHACARINHA, 25 - BARRA DO
 45.860-000 - QUEIMADAS-BA

Documento assinado no Assinador Registro de Imóveis. Para validar o documento e suas assinaturas acesse <https://assinador.registrodeimoveis.org.br/validade/XG4MZ-KNYRR-VM6WWT-6SBMK>.





RELATÓRIO DE OBRA

| | |
|--|--|
| INTERESSADO: PREFEITURA MUNICIPAL DE SANTALUZ | CONTRATO: 255/2022 - N OBRA: 047/2022 |
| OBJETO: CONSTRUÇÃO DA CRECHE DE VÁRZEA DA PEDRA | RDC: 008/2022 - P.ADM: 215/2022 |
| ENDEREÇO: POVOADO DE VÁRZEA DA PEDRA - SANTALUZ/BA | CONTRATADA: ARCO CONST. E EMPREENDIMENTOS EIRELI |

| | |
|-----|------------|
| Nº: | 227 |
|-----|------------|

| ANOTAÇÕES | |
|--|--|
| ATIVIDADES DESENVOLVIDAS: CONTINUAÇÃO DO REBOCO DA EDIFICAÇÃO CONTINUAÇÃO INSTALAÇÃO DAS CAIXAS DE ELÉTRICA 4X2 CONTINUAÇÃO INSTALAÇÃO DOS ELETRODUTOS CONTINUAÇÃO DA INSTALAÇÃO DA REDE HIDROSSANITÁRIA CONTINUAÇÃO DA INSTALAÇÃO DA REDE HIDRÁULICA CONTINUAÇÃO DA INSTALAÇÃO DA COBERTURA METÁLICA | |

| | |
|---|--|
| Período: | 16/06/2023 |
| Condição do Tempo | |
| Manhã | |
| <input checked="" type="checkbox"/> Bom | <input type="checkbox"/> Chuva <input type="checkbox"/> Não Operável |
| Tarde | |
| <input checked="" type="checkbox"/> Bom | <input type="checkbox"/> Chuva <input type="checkbox"/> Não Operável |
| Noite | |
| <input checked="" type="checkbox"/> Bom | <input type="checkbox"/> Chuva <input type="checkbox"/> Não Operável |
| EFETIVO DA OBRA | |
| ARCO | |
| Função | Qtde. |
| Engenheiro Civil | 1 |
| Administrativo | 1 |
| Mestre de Obras | 1 |
| Pedreiro | 6 |
| Ajudante Comum | 10 |
| Armador | 2 |
| Serralheiro | 0 |
| Eletricista | 0 |
| Gesseiro | 0 |
| TOTAL | 21 |

| | |
|--------------|--|
| ASSINATURAS: | |
|--------------|--|

 PREFEITURA MUNICIPAL DE SANTALUZ/BA

 19.650.110/0001-27
 ARCO CONSTRUÇÕES
 E EMPREENDIMENTOS EIRELI
 RUA ALTO DA CHACRINHA 25 - CONDURNO
 ARCO CONSTRUÇÕES E EMPREENDIMENTOS EIRELI

Tony Felix Andrade
 Engenheiro Civil
 CREA-BA: 052.069.677.8

Documento assinado no Assinador Registro de Imóveis. Para validar o documento e suas assinaturas acesse <https://assinador.registrodeimoveis.org.br/validar/XG4MZ-KNYRR-VM6WT-6SBMK>.





RELATÓRIO DE OBRA

| | |
|--|--|
| INTERESSADO: PREFEITURA MUNICIPAL DE SANTALUZ | CONTRATO: 255/2022 - N OBRA: 047/2022 |
| OBJETO: CONSTRUÇÃO DA CRECHE DE VÁRZEA DA PEDRA | RDC: 008/2022 - P.ADM: 215/2022 |
| ENDEREÇO: POVOADO DE VÁRZEA DA PEDRA - SANTALUZ/BA | CONTRATADA: ARCO CONST. E EMPREENDIMENTOS EIRELI |

| | |
|-----|------------|
| Nº: | 228 |
|-----|------------|

ANOTAÇÕES

SÁBADO - NÃO HOUVE PRODUTIVIDADE NESTE DIA

| | |
|---|--|
| Período: | 17/06/2023 |
| Condição do Tempo | |
| Manhã | |
| <input checked="" type="checkbox"/> Bom | <input type="checkbox"/> Chuva <input type="checkbox"/> Não Operável |
| Tarde | |
| <input checked="" type="checkbox"/> Bom | <input type="checkbox"/> Chuva <input type="checkbox"/> Não Operável |
| Noite | |
| <input checked="" type="checkbox"/> Bom | <input type="checkbox"/> Chuva <input type="checkbox"/> Não Operável |
| EFETIVO DA OBRA | |
| ARCO | |
| Função | Qtde. |
| Engenheiro Civil | 1 |
| Administrativo | 1 |
| Mestre de Obras | 1 |
| Pedreiro | 6 |
| Ajudante Comum | 10 |
| Armador | 2 |
| Serralheiro | 0 |
| Eletricista | 0 |
| Gesseiro | 0 |
| TOTAL | 21 |

ASSINATURAS:

 PREFEITURA MUNICIPAL DE SANTALUZ/BA
Tony Felix Andrade
 Engenheiro Civil
 CREA-BA: 052.069.677.8

 19.650.110/0001-27
ARCO CONSTRUÇÕES E EMPREENDIMENTOS EIRELI
 ALTO DA CHACRINHA, 25 - CONTIGUO
 ARCO CONSTRUÇÕES E EMPREENDIMENTOS EIRELI

Documento assinado no Assinador Registro de Imóveis. Para validar o documento e suas assinaturas acesse <https://assinador.registrodeimoveis.org.br/validar/XG4MZ-KNYRR-VM6WT-6SBMK>.





RELATÓRIO DE OBRA

INTERESSADO: PREFEITURA MUNICIPAL DE SANTALUZ CONTRATO: 255/2022 - N OBRA: 047/2022
 OBJETO: CONSTRUÇÃO DA CRECHE DE VÁRZEA DA PEDRA RDC: 008/2022 - P.ADM: 215/2022
 ENDEREÇO: POVOADO DE VÁRZEA DA PEDRA - SANTALUZ/BA CONTRATADA: ARCO CONST. E EMPREENDIMENTOS EIRELI

Nº: **229**

ANOTAÇÕES

DOMINGO - NÃO HOUE PRODUTIVIDADE NESTE DIA

Período: 18/06/2023

Condição do Tempo

Manhã
 Bom Chuva Não Operável
 Tarde
 Bom Chuva Não Operável
 Noite
 Bom Chuva Não Operável

EFETIVO DA OBRA

ARCO

| Função | Qtde. |
|------------------|-----------|
| Engenheiro Civil | 1 |
| Administrativo | 1 |
| Mestre de Obras | 1 |
| Pedreiro | 6 |
| Ajudante Comum | 10 |
| Amador | 2 |
| Serralheiro | 0 |
| Eletricista | 0 |
| Gesseiro | 0 |
| TOTAL | 21 |

ASSINATURAS:

 PREFEITURA MUNICIPAL DE SANTALUZ/BA
Tony Felix Andrade
 Engenheiro Civil
 CREA-BA: 052.069.677.8

19.650.110/0001-277
 ARCO CONSTRUÇÕES
 E EMPREENDIMENTOS EIRELI
 RUA ALTO DA CHACRINHA, 255 - SANTALUZ/BA
 48.860-000 - QUEIMADOS

 ARCO CONSTRUÇÕES E EMPREENDIMENTOS EIRELI

Documento assinado no Assinador Registro de Imóveis. Para validar o documento e suas assinaturas acesse <https://assinador.registrodeimoveis.org.br/validar/XG4MZ-KNYRR-VN6WT-6SBMK>.





RELATÓRIO DE OBRA

| | |
|--|--|
| INTERESSADO: PREFEITURA MUNICIPAL DE SANTALUZ | CONTRATO: 255/2022 - N OBRA: 047/2022 |
| OBJETO: CONSTRUÇÃO DA CRECHE DE VÁRZEA DA PEDRA | RDC: 008/2022 - P.ADM: 215/2022 |
| ENDEREÇO: POVOADO DE VÁRZEA DA PEDRA - SANTALUZ/BA | CONTRATADA: ARCO CONST. E EMPREENDIMENTOS EIRELI |

Nº: **231**

ANOTAÇÕES

ATIVIDADES DESENVOLVIDAS:

- CONTINUAÇÃO DO REBOCO DA EDIFICAÇÃO
- CONTINUAÇÃO INSTALAÇÃO DAS CAIXAS DE ELÉTRICA 4X2
- CONTINUAÇÃO INSTALAÇÃO DOS ELETRODUTOS
- CONTINUAÇÃO DA INSTALAÇÃO DA REDE HIDROSSANITÁRIA
- CONTINUAÇÃO DA INSTALAÇÃO DA REDE HIDRÁULICA
- CONTINUAÇÃO DA INSTALAÇÃO DA COBERTURA METÁLICA

Período: 20/06/2023

Condição do Tempo

Manhã

Bom Chuva Não Operável

Tarde

Bom Chuva Não Operável

Noite

Bom Chuva Não Operável

EFETIVO DA OBRA

ARCO

| Função | Qtde. |
|------------------|-----------|
| Engenheiro Civil | 1 |
| Administrativo | 1 |
| Mestre de Obras | 1 |
| Pedreiro | 6 |
| Ajudante Comum | 10 |
| Armador | 2 |
| Serralheiro | 0 |
| Eletricista | 0 |
| Gesseiro | 0 |
| TOTAL | 21 |

ASSINATURAS:

PREFEITURA MUNICIPAL DE SANTALUZ/BA

Tony Felix Andrade

Engenheiro Civil

CREA-BA: 052.059.677.8

19.650.110/0001-27-1
ARCO CONSTRUÇÕES
E EMPREENDIMENTOS EIRELI
RUA HILTON DA SILVA, 100 - JARDIM
SANTO ANTONIO, 41.100-000 - SANTALUZ/BA

ARCO CONSTRUÇÕES E EMPREENDIMENTOS EIRELI

Documento assinado no Assinador Registro de Imóveis. Para validar o documento e suas assinaturas acesse <https://assinador.registrodeimoveis.org.br/validar/XG4MZ-KNYRR-VM6WT-6SBMK>.

Registro
de Imóveis do Brasil



RELATÓRIO DE OBRA

| | |
|--|--|
| INTERESSADO: PREFEITURA MUNICIPAL DE SANTALUZ | CONTRATO: 255/2022 - N OBRA: 047/2022 |
| OBJETO: CONSTRUÇÃO DA CRECHE DE VÁRZEA DA PEDRA | RDC: 008/2022 - P.ADM: 215/2022 |
| ENDEREÇO: POVOADO DE VÁRZEA DA PEDRA - SANTALUZ/BA | CONTRATADA: ARCO CONST. E EMPREENDIMENTOS EIRELI |

| | |
|-----|------------|
| Nº: | 232 |
|-----|------------|

ANOTAÇÕES

ATIVIDADES DESENVOLVIDAS:

CONTINUAÇÃO DO REBOCO DA EDIFICAÇÃO
 CONTINUAÇÃO INSTALAÇÃO DAS CAIXAS DE ELÉTRICA 4X2
 CONTINUAÇÃO INSTALAÇÃO DOS ELETRODUTOS
 CONTINUAÇÃO DA INSTALAÇÃO DA REDE HIDROSSANITÁRIA
 CONTINUAÇÃO DA INSTALAÇÃO DA REDE HIDRÁULICA
 CONTINUAÇÃO DA INSTALAÇÃO DA COBERTURA METÁLICA

| | |
|----------|------------|
| Período: | 21/06/2023 |
|----------|------------|

Condição do Tempo

| | | |
|---|--------------------------------|---------------------------------------|
| Manhã | | |
| <input checked="" type="checkbox"/> Bom | <input type="checkbox"/> Chuva | <input type="checkbox"/> Não Operável |
| Tarde | | |
| <input checked="" type="checkbox"/> Bom | <input type="checkbox"/> Chuva | <input type="checkbox"/> Não Operável |
| Noite | | |
| <input checked="" type="checkbox"/> Bom | <input type="checkbox"/> Chuva | <input type="checkbox"/> Não Operável |

EFETIVO DA OBRA

ARCO

| Função | Qtde. |
|------------------|-----------|
| Engenheiro Civil | 1 |
| Administrativo | 1 |
| Mestre de Obras | 1 |
| Pedreiro | 6 |
| Ajudante Comum | 10 |
| Amador | 2 |
| Serralheiro | 0 |
| Eletricista | 0 |
| Gesseiro | 0 |
| TOTAL | 21 |

ASSINATURAS:

PREFEITURA MUNICIPAL DE SANTALUZ/BA

Tony Felix Andrade
 Engenheiro Civil

CREA-BA: 052.069.677.8

19.650.110/0001-27
**ARCO CONSTRUÇÕES
 E EMPREENDIMENTOS EIRELI**
 RUA ALTO DA CHACRINHA, 25
 48.360-000 - QUEIMADOS

ARCO CONSTRUÇÕES E EMPREENDIMENTOS EIRELI

Documento assinado no Assinador Registro de Imóveis. Para validar o documento e suas assinaturas acesse <https://assinador.registrodeimoveis.org.br/validar/XG4MZ-KNYRR-VM6WT-6SBMK>.





RELATÓRIO DE OBRA

| | |
|--|--|
| INTERESSADO: PREFEITURA MUNICIPAL DE SANTALUZ | CONTRATO: 255/2022 - N OBRA: 047/2022 |
| OBJETO: CONSTRUÇÃO DA CRECHE DE VÁRZEA DA PEDRA | RDC: 008/2022 - P.ADM: 215/2022 |
| ENDEREÇO: POVOADO DE VÁRZEA DA PEDRA - SANTALUZ/BA | CONTRATADA: ARCO CONST. E EMPREENDIMENTOS EIRELI |

| | |
|-----|------------|
| Nº: | 233 |
|-----|------------|

ANOTAÇÕES

ATIVIDADES DESENVOLVIDAS:

CONTINUAÇÃO DO REBOCO DA EDIFICAÇÃO
 CONTINUAÇÃO INSTALAÇÃO DAS CAIXAS DE ELÉTRICA 4X2
 CONTINUAÇÃO INSTALAÇÃO DOS ELETRODUTOS
 CONTINUAÇÃO DA INSTALAÇÃO DA REDE HIDROSSANITÁRIA
 CONTINUAÇÃO DA INSTALAÇÃO DA REDE HIDRÁULICA
 CONTINUAÇÃO DA INSTALAÇÃO DA COBERTURA METÁLICA

Período: 22/06/2023

Condição do Tempo

| Manhã | | |
|---|--------------------------------|---------------------------------------|
| <input checked="" type="checkbox"/> Bom | <input type="checkbox"/> Chuva | <input type="checkbox"/> Não Operável |
| Tarde | | |
| <input checked="" type="checkbox"/> Bom | <input type="checkbox"/> Chuva | <input type="checkbox"/> Não Operável |
| Noite | | |
| <input checked="" type="checkbox"/> Bom | <input type="checkbox"/> Chuva | <input type="checkbox"/> Não Operável |

EFETIVO DA OBRA

ARCO

| Função | Qtde. |
|------------------|-----------|
| Engenheiro Civil | 1 |
| Administrativo | 1 |
| Mestre de Obras | 1 |
| Pedreiro | 6 |
| Ajudante Comum | 10 |
| Armador | 2 |
| Serralheiro | 0 |
| Eletricista | 0 |
| Gesseiro | 0 |
| TOTAL | 21 |

ASSINATURAS:

PREFEITURA MUNICIPAL DE SANTALUZ/BA

Tony Felix Andrade
Engenheiro Civil

CREA-BA: 052.059.677.8

ARCO CONSTRUÇÕES E EMPREENDIMENTOS EIRELI

19.610.110/0001-27
 ARCO CONSTRUÇÕES E EMPREENDIMENTOS EIRELI
 ALTO DA CHACRINHA, 25 - CONTORNO
 3.860-000 - QUEIMADAS-BA

Documento assinado no Assinador Registro de Imóveis. Para validar o documento e suas assinaturas acesse <https://assinador.registrodeimoveis.org.br/validate/XG4MZ-KNYRR-VM6WT-6SBMK>.





RELATÓRIO DE OBRA

| | |
|--|--|
| INTERESSADO: PREFEITURA MUNICIPAL DE SANTALUZ | CONTRATO: 255/2022 - N OBRA: 047/2022 |
| OBJETO: CONSTRUÇÃO DA CRECHE DE VÁRZEA DA PEDRA | RDC: 008/2022 - P.ADM: 215/2022 |
| ENDEREÇO: POVOADO DE VÁRZEA DA PEDRA - SANTALUZ/BA | CONTRATADA: ARCO CONST. E EMPREENDIMENTOS EIRELI |

Nº: **234**

ANOTAÇÕES

Período: 23/06/2023

ATIVIDADES DESENVOLVIDAS:

- CONTINUAÇÃO DO REBOCO DA EDIFICAÇÃO
- CONTINUAÇÃO INSTALAÇÃO DAS CAIXAS DE ELÉTRICA 4X2
- CONTINUAÇÃO INSTALAÇÃO DOS ELETRODUTOS
- CONTINUAÇÃO DA INSTALAÇÃO DA REDE HIDROSSANITÁRIA
- CONTINUAÇÃO DA INSTALAÇÃO DA REDE HIDRÁULICA
- CONTINUAÇÃO DA INSTALAÇÃO DA COBERTURA METÁLICA

| Condição do Tempo | |
|---|--|
| Manhã | |
| <input checked="" type="checkbox"/> Bom | <input type="checkbox"/> Chuva <input type="checkbox"/> Não Operável |
| Tarde | |
| <input checked="" type="checkbox"/> Bom | <input type="checkbox"/> Chuva <input type="checkbox"/> Não Operável |
| Noite | |
| <input checked="" type="checkbox"/> Bom | <input type="checkbox"/> Chuva <input type="checkbox"/> Não Operável |
| EFETIVO DA OBRA | |
| ARCO | |
| Função | Qtde. |
| Engenheiro Civil | 1 |
| Administrativo | 1 |
| Mestre de Obras | 1 |
| Pedreiro | 6 |
| Ajudante Comum | 10 |
| Amador | 2 |
| Serralheiro | 0 |
| Eletricista | 0 |
| Gesseiro | 0 |
| TOTAL | 21 |

ASSINATURAS:

PREFEITURA MUNICIPAL DE SANTALUZ/BA

Tony Felix Andrade
Engenheiro Civil

CREA-BA: 052.069.677.8

ARCO CONSTRUÇÕES E EMPREENDIMENTOS EIRELI

19.050.110/0001-27
ARCO CONSTRUÇÕES E EMPREENDIMENTOS EIRELI
 RUA ALTO DA CHACRINHA, 25 - CONTORNO
 48.200-000 - QUEIMADAS-BA

Documento assinado no Assinador Registro de Imóveis. Para validar o documento e suas assinaturas acesse <https://assinador.registrodeimoveis.org.br/validate/XG4MZ-KNYRR-VM6WT-6SBMK>.





RELATÓRIO DE OBRA

| | |
|--|--|
| INTERESSADO: PREFEITURA MUNICIPAL DE SANTALUZ | CONTRATO: 255/2022 - N OBRA: 047/2022 |
| OBJETO: CONSTRUÇÃO DA CRECHE DE VÁRZEA DA PEDRA | RDC: 008/2022 - P.ADM: 215/2022 |
| ENDEREÇO: POVOADO DE VÁRZEA DA PEDRA - SANTALUZ/BA | CONTRATADA: ARCO CONST. E EMPREENDIMENTOS EIRELI |

Nº: **235**

ANOTAÇÕES

SÁBADO - NÃO HOUVE PRODUTIVIDADE NESTE DIA

Período: 24/06/2023

Condição do Tempo

Manhã
 Bom Chuva Não Operável
Tarde
 Bom Chuva Não Operável
Noite
 Bom Chuva Não Operável

EFETIVO DA OBRA

ARCO

| Função | Qtde. |
|------------------|-----------|
| Engenheiro Civil | 1 |
| Administrativo | 1 |
| Mestre de Obras | 1 |
| Pedreiro | 6 |
| Ajudante Comum | 10 |
| Amador | 2 |
| Serralheiro | 0 |
| Eletricista | 0 |
| Gesseiro | 0 |
| TOTAL | 21 |

ASSINATURAS:

PREFEITURA MUNICIPAL DE SANTALUZ/BA

Tony Felix Andrade

Engenheiro Civil

CREA-BA: 052.059.677.8

19.650.110/0001-27
ARCO CONSTRUÇÕES
E EMPREENDIMENTOS EIRELI
RUA ALTO DA ...
48.228-41 ...

ARCO CONSTRUÇÕES E EMPREENDIMENTOS EIRELI

Documento assinado no Assinador Registro de Imóveis. Para validar o documento e suas assinaturas acesse <https://assinador.registrodeimoveis.org.br/validade/XG4MZ-KNYRR-VM6WT-6SBMK>.





RELATÓRIO DE OBRA

INTERESSADO: PREFEITURA MUNICIPAL DE SANTALUZ
 CONTRATO: 255/2022 - N OBRA: 047/2022
 OBJETO: CONSTRUÇÃO DA CRECHE DE VÁRZEA DA PEDRA
 RDC: 008/2022 - P.ADM: 215/2022
 ENDEREÇO: POVOADO DE VÁRZEA DA PEDRA - SANTALUZ/BA
 CONTRATADA: ARCO CONST. E EMPREENDIMENTOS EIRELI

Nº: **236**

ANOTAÇÕES

DOMINGO - NÃO HOUE PRODUTIVIDADE NESTE DIA

Período: 25/06/2023

Condição do Tempo

Manhã
 Bom Chuva Não Operável
 Tarde
 Bom Chuva Não Operável
 Noite
 Bom Chuva Não Operável

EFETIVO DA OBRA

ARCO

| Função | Qtde. |
|------------------|-----------|
| Engenheiro Civil | 1 |
| Administrativo | 1 |
| Mestre de Obras | 1 |
| Pedreiro | 6 |
| Ajudante Comum | 10 |
| Armador | 2 |
| Serralheiro | 0 |
| Eletricista | 0 |
| Gesseiro | 0 |
| TOTAL | 21 |

ASSINATURAS:

PREFEITURA MUNICIPAL DE SANTALUZ/BA

Tony Felix Andrade
 Engenheiro Civil
 CREA-BA: 052.069.677.8

ARCO CONSTRUÇÕES E EMPREENDIMENTOS EIRELI

19.650.147/0001-277
 ARCO CONSTRUÇÕES
 E EMPREENDIMENTOS EIRELI
 RUA ALTO DA CHUVA, 100 - JARDIM CONTORNO
 48.860-000 - SANTALUZ - BA

Documento assinado no Assinador Registro de Imóveis. Para validar o documento e suas assinaturas acesse <https://assinador.registrodeimoveis.org.br/validar/XG4MZ-KNYRR-VM6WT-6SBMK>.





RELATÓRIO DE OBRA

| | |
|--|--|
| INTERESSADO: PREFEITURA MUNICIPAL DE SANTALUZ | CONTRATO: 255/2022 - N OBRA: 047/2022 |
| OBJETO: CONSTRUÇÃO DA CRECHE DE VÁRZEA DA PEDRA | RDC: 008/2022 - P.ADM: 215/2022 |
| ENDEREÇO: POVOADO DE VÁRZEA DA PEDRA - SANTALUZ/BA | CONTRATADA: ARCO CONST. E EMPREENDIMENTOS EIRELI |

| | |
|-----|------------|
| Nº: | 237 |
|-----|------------|

ANOTAÇÕES

ATIVIDADES DESENVOLVIDAS:

CONTINUAÇÃO DO REBOCO DA EDIFICAÇÃO
 CONTINUAÇÃO INSTALAÇÃO DAS CAIXAS DE ELÉTRICA 4X2
 CONTINUAÇÃO INSTALAÇÃO DOS ELETRODUTOS
 CONTINUAÇÃO DA INSTALAÇÃO DA REDE HIDROSSANITÁRIA
 CONTINUAÇÃO DA INSTALAÇÃO DA REDE HIDRÁULICA
 CONTINUAÇÃO DA INSTALAÇÃO DA COBERTURA METÁLICA

| | |
|---|--|
| Período: | 23/06/2023 |
| Condição do Tempo | |
| Manhã | |
| <input checked="" type="checkbox"/> Bom | <input type="checkbox"/> Chuva <input type="checkbox"/> Não Operável |
| Tarde | |
| <input checked="" type="checkbox"/> Bom | <input type="checkbox"/> Chuva <input type="checkbox"/> Não Operável |
| Noite | |
| <input checked="" type="checkbox"/> Bom | <input type="checkbox"/> Chuva <input type="checkbox"/> Não Operável |
| EFETIVO DA OBRA | |
| ARCO | |
| Função | Qtde. |
| Engenheiro Civil | 1 |
| Administrativo | 1 |
| Mestre de Obras | 1 |
| Pedreiro | 6 |
| Ajudante Comum | 10 |
| Armaçador | 2 |
| Serralheiro | 0 |
| Eletricista | 0 |
| Gesseiro | 0 |
| TOTAL | 21 |

ASSINATURAS:

 PREFEITURA MUNICIPAL DE SANTALUZ/BA
Tony Felix Andrade
 Engenheiro Civil
 CREA-BA: 052.069.677.8

19.050.110/0001-21
ARCO CONSTRUÇÕES
 E EMPREEN...
 RUA ALTO DA CHA...

 ARCO CONSTRUÇÕES E EMPREENDIMENTOS EIRELI

Documento assinado no Assinador Registro de Imóveis. Para validar o documento e suas assinaturas acesse <https://assinador.registrodeimoveis.org.br/validar/XG4MZ-KNYRR-VI6WT-6SBMK>.





RELATÓRIO DE OBRA

| | |
|--|--|
| INTERESSADO: PREFEITURA MUNICIPAL DE SANTALUZ | CONTRATO: 255/2022 - N OBRA: 047/2022 |
| OBJETO: CONSTRUÇÃO DA CRECHE DE VÁRZEA DA PEDRA | RDC: 008/2022 - P.ADM: 215/2022 |
| ENDEREÇO: POVOADO DE VÁRZEA DA PEDRA - SANTALUZ/BA | CONTRATADA: ARCO CONST. E EMPREENDIMENTOS EIRELI |

Nº: **238**

ANOTAÇÕES

ATIVIDADES DESENVOLVIDAS:

- CONTINUAÇÃO DO REBOCO DA EDIFICAÇÃO
- CONTINUAÇÃO INSTALAÇÃO DAS CAIXAS DE ELÉTRICA 4X2
- CONTINUAÇÃO INSTALAÇÃO DOS ELETRODUTOS
- CONTINUAÇÃO DA INSTALAÇÃO DA REDE HIDROSSANITÁRIA
- CONTINUAÇÃO DA INSTALAÇÃO DA REDE HIDRÁULICA
- CONTINUAÇÃO DA INSTALAÇÃO DA COBERTURA METÁLICA

Período: 27/06/2023

Condição do Tempo

| Manhã | | |
|---|--------------------------------|---------------------------------------|
| <input checked="" type="checkbox"/> Bom | <input type="checkbox"/> Chuva | <input type="checkbox"/> Não Operável |
| Tarde | | |
| <input checked="" type="checkbox"/> Bom | <input type="checkbox"/> Chuva | <input type="checkbox"/> Não Operável |
| Noite | | |
| <input checked="" type="checkbox"/> Bom | <input type="checkbox"/> Chuva | <input type="checkbox"/> Não Operável |

EFETIVO DA OBRA

ARCO

| Função | Qtde. |
|------------------|-----------|
| Engenheiro Civil | 1 |
| Administrativo | 1 |
| Mestre de Obras | 1 |
| Pedreiro | 6 |
| Ajudante Comum | 10 |
| Amador | 2 |
| Serralheiro | 0 |
| Eletricista | 0 |
| Cesseiro | 0 |
| TOTAL | 21 |

ASSINATURAS:

PREFEITURA MUNICIPAL DE SANTALUZ/BA

Tony Felix Andrade

Engenheiro

CREA-BA: 052.000.177.8

ARCO CONSTRUÇÕES E EMPREENDIMENTOS EIRELI

Documento assinado no Assinador Registro de Imóveis. Para validar o documento e suas assinaturas acesse <https://assinador.registrodeimoveis.org.br/validar/XG4MZ-KNYRR-VM6WT-6SBMK>.





RELATÓRIO DE OBRA

| | |
|--|--|
| INTERESSADO: PREFEITURA MUNICIPAL DE SANTALUZ | CONTRATO: 255/2022 - N OBRA: 047/2022 |
| OBJETO: CONSTRUÇÃO DA CRECHE DE VÁRZEA DA PEDRA | RDC: 008/2022 - P.ADM: 215/2022 |
| ENDEREÇO: POVOADO DE VÁRZEA DA PEDRA - SANTALUZ/BA | CONTRATADA: ARCO CONST. E EMPREENDIMENTOS EIRELI |

| | |
|-----|------------|
| Nº: | 239 |
|-----|------------|

ANOTAÇÕES

ATIVIDADES DESENVOLVIDAS:

CONTINUAÇÃO DO REBOCO DA EDIFICAÇÃO
 CONTINUAÇÃO INSTALAÇÃO DAS CAIXAS DE ELÉTRICA 4X2
 CONTINUAÇÃO INSTALAÇÃO DOS ELETRODUTOS
 CONTINUAÇÃO DA INSTALAÇÃO DA REDE HIDROSSANITÁRIA
 CONTINUAÇÃO DA INSTALAÇÃO DA REDE HIDRÁULICA
 CONTINUAÇÃO DA INSTALAÇÃO DA COBERTURA METÁLICA

| | |
|---|--|
| Período: | 28/06/2023 |
| Condição do Tempo | |
| Manhã | |
| <input checked="" type="checkbox"/> Bom | <input type="checkbox"/> Chuva <input type="checkbox"/> Não Operável |
| Tarde | |
| <input checked="" type="checkbox"/> Bom | <input type="checkbox"/> Chuva <input type="checkbox"/> Não Operável |
| Noite | |
| <input checked="" type="checkbox"/> Bom | <input type="checkbox"/> Chuva <input type="checkbox"/> Não Operável |
| EFETIVO DA OBRA | |
| ARCO | |
| Função | Qtde. |
| Engenheiro Civil | 1 |
| Administrativo | 1 |
| Mestre de Obras | 1 |
| Pedreiro | 6 |
| Ajudante Comum | 10 |
| Amador | 2 |
| Serralheiro | 0 |
| Eletricista | 0 |
| Gesseiro | 0 |
| TOTAL | 21 |

ASSINATURAS:

PREFEITURA MUNICIPAL DE SANTALUZ/BA
Tony Felix Andrade
 Engenheiro Civil
 CREA-BA: 052.069.077.8

19.650.110/0001-27
ARCO CONSTRUÇÕES E EMPREENDIMENTOS EIRELI
 RUA ALTO DA CHACARA, 100 - JARDIM SÃO CARLOS - SANTALUZ/BA
 CNPJ: 19.650.110/0001-27

ARCO CONSTRUÇÕES E EMPREENDIMENTOS EIRELI

Documento assinado no Assinador Registro de Imóveis. Para validar o documento e suas assinaturas acesse <https://assinador.registrodeimoveis.org.br/validador/XG4MZ-KNYRR-VN6WT-6SBMK>.





RELATÓRIO DE OBRA

| | | |
|--|--|----------------|
| INTERESSADO: PREFEITURA MUNICIPAL DE SANTALUZ | CONTRATO: 255/2022 - N OBRA: 047/2022 | N°: 240 |
| OBJETO: CONSTRUÇÃO DA CRECHE DE VÁRZEA DA PEDRA | RDC: 008/2022 - P.ADM: 215/2022 | |
| ENDEREÇO: POVOADO DE VÁRZEA DA PEDRA - SANTALUZ/BA | CONTRATADA: ARCO CONST. E EMPREENDIMENTOS EIRELI | |

| | |
|-----------|---------------------|
| ANOTAÇÕES | Período: 29/06/2023 |
|-----------|---------------------|

ATIVIDADES DESENVOLVIDAS:

CONTINUAÇÃO DO REBOCO DA EDIFICAÇÃO
 CONTINUAÇÃO INSTALAÇÃO DAS CAIXAS DE ELÉTRICA 4X2
 CONTINUAÇÃO INSTALAÇÃO DOS ELETRODUTOS
 CONTINUAÇÃO DA INSTALAÇÃO DA REDE HIDROSSANITÁRIA
 CONTINUAÇÃO DA INSTALAÇÃO DA REDE HIDRÁULICA
 CONTINUAÇÃO DA INSTALAÇÃO DA COBERTURA METÁLICA

| Condição do Tempo | |
|---|--|
| Manhã | |
| <input checked="" type="checkbox"/> Bom | <input type="checkbox"/> Chuva <input type="checkbox"/> Não Operável |
| Tarde | |
| <input checked="" type="checkbox"/> Bom | <input type="checkbox"/> Chuva <input type="checkbox"/> Não Operável |
| Noite | |
| <input checked="" type="checkbox"/> Bom | <input type="checkbox"/> Chuva <input type="checkbox"/> Não Operável |
| EFETIVO DA OBRA | |
| ARCO | |
| Função | Qtde. |
| Engenheiro Civil | 1 |
| Administrativo | 1 |
| Mestre de Obras | 1 |
| Pedreiro | 6 |
| Ajudante Comum | 10 |
| Amador | 2 |
| Serralheiro | 0 |
| Eletricista | 0 |
| Gesseiro | 0 |
| TOTAL | 21 |

ASSINATURAS:

PREFEITURA MUNICIPAL DE SANTALUZ/BA

Tony Felix Andrade
 Engenheiro Civil

CREA-BA: 052.033.677.8

ARCO CONSTRUÇÕES E EMPREENDIMENTOS EIRELI

19.650.110/0101-277
 ARCO CONSTRUÇÕES E EMPREENDIMENTOS EIRELI
 RUA ALTO DA CRISTINA, 100 - JARDIM SÃO CARLOS - SANTALUZ/BA

Documento assinado no Assinador Registro de Imóveis. Para validar o documento e suas assinaturas acesse <https://assinador.registrodeimoveis.org.br/validar/XG4MZ-KNYRR-VM6WT-6SBMK>.



RELATÓRIO DE OBRA

| | |
|--|--|
| INTERESSADO: PREFEITURA MUNICIPAL DE SANTALUZ | CONTRATO: 255/2022 - N OBRA: 047/2022 |
| OBJETO: CONSTRUÇÃO DA CRECHE DE VÁRZEA DA PEDRA | RDC: 008/2022 - P.ADM: 215/2022 |
| ENDEREÇO: POVOADO DE VÁRZEA DA PEDRA - SANTALUZ/BA | CONTRATADA: ARCO CONST. E EMPREENDIMENTOS EIRELI |

| | |
|-----|------------|
| Nº: | 241 |
|-----|------------|

ANOTAÇÕES

ATIVIDADES DESENVOLVIDAS:

CONTINUAÇÃO DO REBOCO DA EDIFICAÇÃO
 CONTINUAÇÃO INSTALAÇÃO DAS CAIXAS DE ELÉTRICA 4X2
 CONTINUAÇÃO INSTALAÇÃO DOS ELETRODUTOS
 CONTINUAÇÃO DA INSTALAÇÃO DA REDE HIDROSSANITÁRIA
 CONTINUAÇÃO DA INSTALAÇÃO DA REDE HIDRÁULICA
 CONTINUAÇÃO DA INSTALAÇÃO DA COBERTURA METÁLICA

| | |
|---|--|
| Período: | 30/06/2023 |
| Condição do Tempo | |
| Manhã | |
| <input checked="" type="checkbox"/> Bom | <input type="checkbox"/> Chuva <input type="checkbox"/> Não Operável |
| Tarde | |
| <input checked="" type="checkbox"/> Bom | <input type="checkbox"/> Chuva <input type="checkbox"/> Não Operável |
| Noite | |
| <input checked="" type="checkbox"/> Bom | <input type="checkbox"/> Chuva <input type="checkbox"/> Não Operável |
| EFETIVO DA OBRA | |
| ARCO | |
| Função | Qtde. |
| Engenheiro Civil | 1 |
| Administrativo | 1 |
| Mestre de Obras | 1 |
| Pedreiro | 6 |
| Ajudante Comum | 10 |
| Armador | 2 |
| Serralheiro | 0 |
| Eletricista | 0 |
| Gesseiro | 0 |
| TOTAL | 21 |

ASSINATURAS:

 PREFEITURA MUNICIPAL DE SANTALUZ/BA
Tony Felix Andrade
 Engenheiro Civil
 CREA-BA: 052.069.677.8



 19.650.110/0001-27 |
ARCO CONSTRUÇÕES
 E EMPREENDIMENTOS EIRELI
 RUA ALTO DA CHARRUA, 100 - JARDIM CONTORNO
 48.360-000 - SANTALUZ - BA
ARCO CONSTRUÇÕES E EMPREENDIMENTOS EIRELI

Documento assinado no Assinador Registro de Imóveis. Para validar o documento e suas assinaturas acesse <https://assinador.registrodeimoveis.org.br/validar/XG4MZ-KNYRR-VM6WT-6SBMIK>.



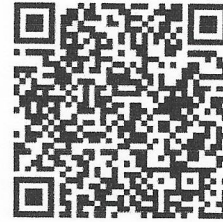

MANIFESTO DE ASSINATURAS



Código de validação: XG4MZ-KNYRR-VM6WT-6SBMK

Documento assinado com o uso de certificado digital ICP Brasil, no Assinador Registro de Imóveis, pelos seguintes signatários:

Rafael De Araujo Pereira (CPF 027.662.785-75)

Para verificar as assinaturas, acesse o link direto de validação deste documento:

<https://assinador.registrodeimoveis.org.br/validate/XG4MZ-KNYRR-VM6WT-6SBMK>

Ou acesse a consulta de documentos assinados disponível no link abaixo e informe o código de validação:

<https://assinador.registrodeimoveis.org.br/validate>



RELATÓRIO DE OBRA

| | |
|--|--|
| INTERESSADO: PREFEITURA MUNICIPAL DE SANTALUZ | CONTRATO: 255/2022 - N OBRA: 047/2022 |
| OBJETO: CONSTRUÇÃO DA CRECHE DE VÁRZEA DA PEDRA | RDC: 008/2022 - P.ADM: 215/2022 |
| ENDEREÇO: POVOADO DE VÁRZEA DA PEDRA - SANTALUZ/BA | CONTRATADA: ARCO CONST. E EMPREENDIMENTOS EIRELI |

Nº:

242

ANOTAÇÕES

SÁBADO - NÃO HOUE PRODUTIVIDADE NESTE DIA

Período:

01/07/2023

Condição do Tempo

| Manhã | | |
|---|--------------------------------|---------------------------------------|
| <input checked="" type="checkbox"/> Bom | <input type="checkbox"/> Chuva | <input type="checkbox"/> Não Operável |
| Tarde | | |
| <input checked="" type="checkbox"/> Bom | <input type="checkbox"/> Chuva | <input type="checkbox"/> Não Operável |
| Noite | | |
| <input checked="" type="checkbox"/> Bom | <input type="checkbox"/> Chuva | <input type="checkbox"/> Não Operável |

EFETIVO DA OBRA

ARCO

| Função | Qtde. |
|------------------|-----------|
| Engenheiro Civil | 1 |
| Administrativo | 1 |
| Mestre de Obras | 1 |
| Pedreiro | 6 |
| Ajudante Comum | 10 |
| Armador | 2 |
| Serralheiro | 0 |
| Eletricista | 0 |
| Gesseiro | 0 |
| TOTAL | 21 |

ASSINATURAS:

PREFEITURA MUNICIPAL DE SANTALUZ/BA

Tony Felix Andrade
Engenheiro Civil

CREA-BA: 052.069.677.8

19.650.110/0001-277
ARCO CONSTRUÇÕES
 E EMPREENDIMENTOS EIRELI
 RUA ALTO DA COLINA, 25 - COHAB
 45.700-000 - SANTALUZ - BA

Documento assinado no Assinador Registro de Imóveis. Para validar o documento e suas assinaturas acesse <https://assinador.registrodeimoveis.org.br/validade/RTANB-J7AQT-K2JUT-5VEDF>.





RELATÓRIO DE OBRA

| | | |
|--|--|----------------|
| INTERESSADO: PREFEITURA MUNICIPAL DE SANTALUZ | CONTRATO: 255/2022 - N OBRA: 047/2022 | Nº: 243 |
| OBJETO: CONSTRUÇÃO DA CRECHE DE VÁRZEA DA PEDRA | RDC: 008/2022 - P.ADM: 215/2022 | |
| ENDEREÇO: POVOADO DE VÁRZEA DA PEDRA - SANTALUZ/BA | CONTRATADA: ARCO CONST. E EMPREENDIMENTOS EIRELI | |

ANOTAÇÕES

DOMINGO - NÃO HOUE PRODUTIVIDADE NESTE DIA

Período: 02/07/2023

Condição do Tempo

| Manhã | | |
|---|--------------------------------|---------------------------------------|
| <input checked="" type="checkbox"/> Bom | <input type="checkbox"/> Chuva | <input type="checkbox"/> Não Operável |
| Tarde | | |
| <input checked="" type="checkbox"/> Bom | <input type="checkbox"/> Chuva | <input type="checkbox"/> Não Operável |
| Noite | | |
| <input checked="" type="checkbox"/> Bom | <input type="checkbox"/> Chuva | <input type="checkbox"/> Não Operável |

EFETIVO DA OBRA

| ARCO | |
|------------------|-----------|
| Função | Qtde. |
| Engenheiro Civil | 1 |
| Administrativo | 1 |
| Mestre de Obras | 1 |
| Pedreiro | 6 |
| Ajudante Comum | 10 |
| Armador | 2 |
| Serralheiro | 0 |
| Electricista | 0 |
| Gesseiro | 0 |
| TOTAL | 21 |

ASSINATURAS:



 PREFEITURA MUNICIPAL DE SANTALUZ/BA
Tony Felix Andrade
 Engenheiro Civil
 CREA-BA: 052.000.077.8



 ARCO CONSTRUÇÕES E EMPREENDIMENTOS EIRELI

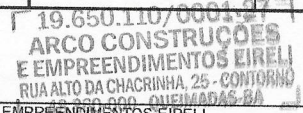

Documento assinado no Assinador Registro de Imóveis. Para validar o documento e suas assinaturas acesse <https://assinador.registrodeimoveis.org.br/validade/RTANB-J7AQ1-K2JUT-5YEDF>.





RELATÓRIO DE OBRA

| | |
|--|--|
| INTERESSADO: PREFEITURA MUNICIPAL DE SANTALUZ | CONTRATO: 255/2022 - N OBRA: 047/2022 |
| OBJETO: CONSTRUÇÃO DA CRECHE DE VÁRZEA DA PEDRA | RDC: 008/2022 - P.ADM: 215/2022 |
| ENDEREÇO: POVOADO DE VÁRZEA DA PEDRA - SANTALUZ/BA | CONTRATADA: ARCO CONST. E EMPREENDIMENTOS EIRELI |

Nº: **244**

ANOTAÇÕES

Período: 03/07/2023

ATIVIDADES DESENVOLVIDAS:

- CONTINUAÇÃO DO REBOCO DA EDIFICAÇÃO
- CONTINUAÇÃO INSTALAÇÃO DAS CAIXAS DE ELÉTRICA 4X2
- CONTINUAÇÃO INSTALAÇÃO DOS ELETRODUTOS
- CONTINUAÇÃO DA INSTALAÇÃO DA REDE HIDROSSANITÁRIA
- CONTINUAÇÃO DA INSTALAÇÃO DA REDE HIDRÁULICA
- CONTINUAÇÃO DA INSTALAÇÃO DA COBERTURA METÁLICA

Condição do Tempo

| | | |
|---|--------------------------------|---------------------------------------|
| Manhã | | |
| <input checked="" type="checkbox"/> Bom | <input type="checkbox"/> Chuva | <input type="checkbox"/> Não Operável |
| Tarde | | |
| <input checked="" type="checkbox"/> Bom | <input type="checkbox"/> Chuva | <input type="checkbox"/> Não Operável |
| Noite | | |
| <input checked="" type="checkbox"/> Bom | <input type="checkbox"/> Chuva | <input type="checkbox"/> Não Operável |

EFETIVO DA OBRA

ARCO

| Função | Qtde. |
|------------------|-----------|
| Engenheiro Civil | 1 |
| Administrativo | 1 |
| Mestre de Obras | 1 |
| Pedreiro | 6 |
| Ajudante Comum | 10 |
| Armador | 2 |
| Serralheiro | 0 |
| Eletricista | 0 |
| Gesseiro | 0 |
| TOTAL | 21 |

ASSINATURAS:

PREFEITURA MUNICIPAL DE SANTALUZ/BA

Tony Felix Andrade
Tony Felix Andrade
 Engenheiro Civil
 CREA-BA: 062.003.677.8

ARCO CONSTRUÇÕES E EMPREENDIMENTOS EIRELI

19.650.110/0001-277
ARCO CONSTRUÇÕES E EMPREENDIMENTOS EIRELI
 RUA ALTO DA CHACRINHA 25

Documento assinado no Assinador Registro de Imóveis. Para validar o documento e suas assinaturas acesse <https://assinador.registrodeimoveis.org.br/validade/RTANB-J7AQT-K2JUT-5YEDE>.





RELATÓRIO DE OBRA

INTERESSADO: PREFEITURA MUNICIPAL DE SANTALUZ CONTRATO: 255/2022 - N OBRA: 047/2022
 OBJETO: CONSTRUÇÃO DA CRECHE DE VÁRZEA DA PEDRA RDC: 008/2022 - P.ADM: 215/2022
 ENDEREÇO: POVOADO DE VÁRZEA DA PEDRA - SANTALUZ/BA CONTRATADA: ARCO CONST. E EMPREENDIMENTOS EIRELI

Nº: **245**

ANOTAÇÕES

Período: 04/07/2023

ATIVIDADES DESENVOLVIDAS:

CONTINUAÇÃO DO REBOCO DA EDIFICAÇÃO
 CONTINUAÇÃO INSTALAÇÃO DAS CAIXAS DE ELÉTRICA 4X2
 CONTINUAÇÃO INSTALAÇÃO DOS ELETRODUTOS
 CONTINUAÇÃO DA INSTALAÇÃO DA REDE HIDROSSANITÁRIA
 CONTINUAÇÃO DA INSTALAÇÃO DA REDE HIDRÁULICA
 CONTINUAÇÃO DA INSTALAÇÃO DA COBERTURA METÁLICA

Condição do Tempo

Manhã
 Bom Chuva Não Operável
 Tarde
 Bom Chuva Não Operável
 Noite
 Bom Chuva Não Operável

EFETIVO DA OBRA

ARCO

| Função | Qtde. |
|------------------|-----------|
| Engenheiro Civil | 1 |
| Administrativo | 1 |
| Mestre de Obras | 1 |
| Pedreiro | 6 |
| Ajudante Comum | 10 |
| Armador | 2 |
| Serralheiro | 0 |
| Eletricista | 0 |
| Gesseiro | 0 |
| TOTAL | 21 |

ASSINATURAS:

PREFEITURA MUNICIPAL DE SANTALUZ/BA

Tony Felix Andrade
 Tony Felix Andrade
 Engenheiro Civil

CREA-BA: 052.069.677.8

ARCO CONSTRUÇÕES E EMPREENDIMENTOS EIRELI

19.650.110/0001-27
 ARCO CONSTRUÇÕES
 E EMPREENDIMENTOS EIRELI
 RUA ALTO DA CHACRINHA 25 - CONFORMO
 49.900-000 - SANTALUZ/BA

Documento assinado no Assinador Registro de Imóveis. Para validar o documento e suas assinaturas acesse <https://assinador.registrodeimoveis.org.br/validar/RTANB-J7AQT-K2JUT-5YEDF>.





RELATÓRIO DE OBRA

| | |
|--|--|
| INTERESSADO: PREFEITURA MUNICIPAL DE SANTALUZ | CONTRATO: 255/2022 - N OBRA: 047/2022 |
| OBJETO: CONSTRUÇÃO DA CRECHE DE VÁRZEA DA PEDRA | RDC: 008/2022 - P.ADM: 215/2022 |
| ENDEREÇO: POVOADO DE VÁRZEA DA PEDRA - SANTALUZ/BA | CONTRATADA: ARCO CONST. E EMPREENDIMENTOS EIRELI |

| | |
|-----|------------|
| Nº: | 246 |
|-----|------------|

ANOTAÇÕES

ATIVIDADES DESENVOLVIDAS:

CONTINUAÇÃO DO REBOCO DA EDIFICAÇÃO
 CONTINUAÇÃO INSTALAÇÃO DAS CAIXAS DE ELÉTRICA 4X2
 CONTINUAÇÃO INSTALAÇÃO DOS ELETRODUTOS
 CONTINUAÇÃO DA INSTALAÇÃO DA REDE HIDROSSANITÁRIA
 CONTINUAÇÃO DA INSTALAÇÃO DA REDE HIDRÁULICA
 CONTINUAÇÃO DA INSTALAÇÃO DA COBERTURA METÁLICA

| | |
|----------|------------|
| Período: | 05/07/2023 |
|----------|------------|

Condição do Tempo

Manhã
 Bom Chuva Não Operável

Tarde
 Bom Chuva Não Operável

Noite
 Bom Chuva Não Operável

EFETIVO DA OBRA

| ARCO | |
|------------------|-----------|
| Função | Qtde. |
| Engenheiro Civil | 1 |
| Administrativo | 1 |
| Mestre de Obras | 1 |
| Pedreiro | 6 |
| Ajudante Comum | 10 |
| Armador | 2 |
| Serralheiro | 0 |
| Eletricista | 0 |
| Gesseiro | 0 |
| TOTAL | 21 |

ASSINATURAS:

| | |
|--|--|
| _____ PREFEITURA MUNICIPAL DE SANTALUZ/BA Tony Felix Andrade Engenheiro Civil Fone: 052.069.677.8 | _____ ARCO CONSTRUÇÕES E EMPREENDIMENTOS EIRELI |
|--|--|

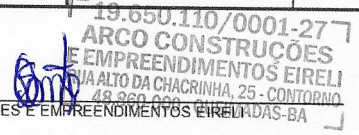

Documento assinado no Assinador Registro de Imóveis. Para validar o documento e suas assinaturas acesse <https://assinador.registrodeimoveis.org.br/validade/RTANB-J7AQT-K2JUT-5YEDF>.





RELATÓRIO DE OBRA

| | |
|--|--|
| INTERESSADO: PREFEITURA MUNICIPAL DE SANTALUZ | CONTRATO: 255/2022 - N OBRA: 047/2022 |
| OBJETO: CONSTRUÇÃO DA CRECHE DE VÁRZEA DA PEDRA | RDC: 008/2022 - P.ADM: 215/2022 |
| ENDEREÇO: POVOADO DE VÁRZEA DA PEDRA - SANTALUZ/BA | CONTRATADA: ARCO CONST. E EMPREENDIMENTOS EIRELI |

Nº: **247**

Período: 06/07/2023

ANOTAÇÕES

ATIVIDADES DESENVOLVIDAS:

- CONTINUAÇÃO DO REBOCO DA EDIFICAÇÃO
- CONTINUAÇÃO INSTALAÇÃO DAS CAIXAS DE ELÉTRICA 4X2
- CONTINUAÇÃO INSTALAÇÃO DOS ELETRODUTOS
- CONTINUAÇÃO DA INSTALAÇÃO DA REDE HIDROSSANITÁRIA
- CONTINUAÇÃO DA INSTALAÇÃO DA REDE HIDRÁULICA
- CONTINUAÇÃO DA INSTALAÇÃO DA COBERTURA METÁLICA

Condição do Tempo

| Manhã | | |
|---|--------------------------------|---------------------------------------|
| <input checked="" type="checkbox"/> Bom | <input type="checkbox"/> Chuva | <input type="checkbox"/> Não Operável |
| Tarde | | |
| <input checked="" type="checkbox"/> Bom | <input type="checkbox"/> Chuva | <input type="checkbox"/> Não Operável |
| Noite | | |
| <input checked="" type="checkbox"/> Bom | <input type="checkbox"/> Chuva | <input type="checkbox"/> Não Operável |

EFETIVO DA OBRA

ARCO

| Função | Qtde. |
|------------------|-----------|
| Engenheiro Civil | 1 |
| Administrativo | 1 |
| Mestre de Obras | 1 |
| Pedreiro | 6 |
| Ajudante Comum | 10 |
| Armador | 2 |
| Serralheiro | 0 |
| Eletricista | 0 |
| Gesseiro | 0 |
| TOTAL | 21 |

ASSINATURAS:

PREFEITURA MUNICIPAL DE SANTALUZ/BA

Tony Felix Andrade
 Engenheiro Civil

CREA-BA: 052.069.677.8

19.650.110/0001-27
ARCO CONSTRUÇÕES E EMPREENDIMENTOS EIRELI
 ALTO DA CHACRINHA 25 - CONTORNO
 SANTALUZ - BARRA DO VALE - SANTALUZ/BA

Documento assinado no Assinador Registro de Imóveis. Para validar o documento e suas assinaturas acesse <https://assinador.registrodeimoveis.org.br/validade/RTANB-J7AQT-K2JUT-5YEDF>.





RELATÓRIO DE OBRA

| | | |
|--|--|----------------|
| INTERESSADO: PREFEITURA MUNICIPAL DE SANTALUZ | CONTRATO: 255/2022 - N OBRA: 047/2022 | Nº: 248 |
| OBJETO: CONSTRUÇÃO DA CRECHE DE VÁRZEA DA PEDRA | RDC: 008/2022 - P.ADM: 215/2022 | |
| ENDEREÇO: POVOADO DE VÁRZEA DA PEDRA - SANTALUZ/BA | CONTRATADA: ARCO CONST. E EMPREENDIMENTOS EIRELI | |

| | | |
|------------------|--|---------------------|
| ANOTAÇÕES | | Período: 07/07/2023 |
|------------------|--|---------------------|

ATIVIDADES DESENVOLVIDAS:

CONTINUAÇÃO DO REBOCO DA EDIFICAÇÃO
 CONTINUAÇÃO INSTALAÇÃO DAS CAIXAS DE ELÉTRICA 4X2
 CONTINUAÇÃO INSTALAÇÃO DOS ELETRODUTOS
 CONTINUAÇÃO DA INSTALAÇÃO DA REDE HIDROSSANITÁRIA
 CONTINUAÇÃO DA INSTALAÇÃO DA REDE HIDRÁULICA
 CONTINUAÇÃO DA INSTALAÇÃO DA COBERTURA METÁLICA

Condição do Tempo

Manhã
 Bom Chuva Não Operável

Tarde
 Bom Chuva Não Operável

Noite
 Bom Chuva Não Operável

EFETIVO DA OBRA

| ARCO | |
|------------------|-----------|
| Função | Qtde. |
| Engenheiro Civil | 1 |
| Administrativo | 1 |
| Mestre de Obras | 1 |
| Pedreiro | 6 |
| Ajudante Comum | 10 |
| Armador | 2 |
| Serralheiro | 0 |
| Eletricista | 0 |
| Gesseiro | 0 |
| TOTAL | 21 |

ASSINATURAS:

PREFEITURA MUNICIPAL DE SANTALUZ/BA
 Engenheiro Civil
 CREA-BA: 062116/077.0

ARCO CONSTRUÇÕES E EMPREENDIMENTOS EIRELI
 19.650.110/0001-27
 RUA ALTO DA CHACRINHA, 25 - CONTORNO
 48.900-000 - SALVADOR-BA

Documento assinado no Assinador Registro de Imóveis. Para validar o documento e suas assinaturas acesse <https://assinador.registrodeimoveis.org.br/validade/RTANB-J7AQT-K2JUT-5YEDF>.





RELATÓRIO DE OBRA

| | |
|--|--|
| INTERESSADO: PREFEITURA MUNICIPAL DE SANTALUZ | CONTRATO: 255/2022 - N OBRA: 047/2022 |
| OBJETO: CONSTRUÇÃO DA CRECHE DE VÁRZEA DA PEDRA | RDC: 008/2022 - P.ADM: 215/2022 |
| ENDEREÇO: POVOADO DE VÁRZEA DA PEDRA - SANTALUZ/BA | CONTRATADA: ARCO CONST. E EMPREENDIMENTOS EIRELI |

| | |
|-----|------------|
| Nº: | 249 |
|-----|------------|

ANOTAÇÕES

SÁBADO - NÃO HOUE PRODUTIVIDADE NESTE DIA

| | |
|----------|------------|
| Período: | 08/07/2023 |
|----------|------------|

| Condição do Tempo | | |
|---|--------------------------------|---------------------------------------|
| Manhã | | |
| <input checked="" type="checkbox"/> Bom | <input type="checkbox"/> Chuva | <input type="checkbox"/> Não Operável |
| Tarde | | |
| <input checked="" type="checkbox"/> Bom | <input type="checkbox"/> Chuva | <input type="checkbox"/> Não Operável |
| Noite | | |
| <input checked="" type="checkbox"/> Bom | <input type="checkbox"/> Chuva | <input type="checkbox"/> Não Operável |

EFETIVO DA OBRA

| ARCO | |
|------------------|-----------|
| Função | Qtde. |
| Engenheiro Civil | 1 |
| Administrativo | 1 |
| Mestre de Obras | 1 |
| Pedreiro | 6 |
| Ajudante Comum | 10 |
| Armador | 2 |
| Serralheiro | 0 |
| Eletricista | 0 |
| Gesseiro | 0 |
| TOTAL | 21 |

ASSINATURAS:

PREFEITURA MUNICIPAL DE SANTALUZ/BA
Tony Felix Andrade
 Engenheiro Civil
 CREA-BA: 052.000.077.8

19.650.110/0001-27
ARCO CONSTRUÇÕES E EMPREENDIMENTOS EIRELI
 RUA ALTO DA CHACRINHA, 100 - JARDIM
 48.800-000 - QUEIMADAS-BA

Documento assinado no Assinador Registro de Imóveis. Para validar o documento e suas assinaturas acesse <https://assinador.registrodeimoveis.org.br/validade/RTANB-J7AQT-K2JUT-5YEDF>.





RELATÓRIO DE OBRA

| | |
|--|--|
| INTERESSADO: PREFEITURA MUNICIPAL DE SANTALUZ | CONTRATO: 255/2022 - N OBRA: 047/2022 |
| OBJETO: CONSTRUÇÃO DA CRECHE DE VÁRZEA DA PEDRA | RDC: 008/2022 - P.ADM: 215/2022 |
| ENDEREÇO: POVOADO DE VÁRZEA DA PEDRA - SANTALUZ/BA | CONTRATADA: ARCO CONST. E EMPREENDIMENTOS EIRELI |

| | |
|-----|------------|
| Nº: | 250 |
|-----|------------|

ANOTAÇÕES

DOMINGO - NÃO HOUE PRODUTIVIDADE NESTE DIA

| | |
|----------|------------|
| Período: | 09/07/2023 |
|----------|------------|

| Condição do Tempo | | |
|---|--------------------------------|---------------------------------------|
| Manhã | | |
| <input checked="" type="checkbox"/> Bom | <input type="checkbox"/> Chuva | <input type="checkbox"/> Não Operável |
| Tarde | | |
| <input checked="" type="checkbox"/> Bom | <input type="checkbox"/> Chuva | <input type="checkbox"/> Não Operável |
| Noite | | |
| <input checked="" type="checkbox"/> Bom | <input type="checkbox"/> Chuva | <input type="checkbox"/> Não Operável |

EFETIVO DA OBRA

| ARCO | |
|------------------|-----------|
| Função | Qtde. |
| Engenheiro Civil | 1 |
| Administrativo | 1 |
| Mestre de Obras | 1 |
| Pedreiro | 6 |
| Ajudante Comum | 10 |
| Armador | 2 |
| Semalheiro | 0 |
| Eletricista | 0 |
| Gesseiro | 0 |
| TOTAL | 21 |

ASSINATURAS:

Tony Felix Andrade
 PREFEITURA MUNICIPAL DE SANTALUZ/BA
 Engenheiro
 CREA-BA: 062.033.077.8

19.650.110/0001-277
 ARCO CONSTRUÇÕES
 E EMPREENDIMENTOS EIRELI
 RUA ALTO DA CHACRA, 100 - JARDIM
 SÃO JOÃO DO GRANDE
 ARCO CONSTRUÇÕES E EMPREENDIMENTOS EIRELI

Documento assinado no Assinador Registro de Imóveis. Para validar o documento e suas assinaturas acesse <https://assinador.registrodeimoveis.org.br/validade/RTANB-J7AQT-K2JUT-5YEDF>.





RELATÓRIO DE OBRA

| | |
|--|--|
| INTERESSADO: PREFEITURA MUNICIPAL DE SANTALUZ | CONTRATO: 255/2022 - N OBRA: 047/2022 |
| OBJETO: CONSTRUÇÃO DA CRECHE DE VÁRZEA DA PEDRA | RDC: 008/2022 - P.ADM: 215/2022 |
| ENDEREÇO: POVOADO DE VÁRZEA DA PEDRA - SANTALUZ/BA | CONTRATADA: ARCO CONST. E EMPREENDIMENTOS EIRELI |

Nº: **251**

ANOTAÇÕES

Período: 10/07/2023

ATIVIDADES DESENVOLVIDAS:

CONTINUAÇÃO DO REBOCO DA EDIFICAÇÃO
 CONTINUAÇÃO INSTALAÇÃO DAS CAIXAS DE ELÉTRICA 4X2
 CONTINUAÇÃO INSTALAÇÃO DOS ELETRODUTOS
 CONTINUAÇÃO DA INSTALAÇÃO DA REDE HIDROSSANITÁRIA
 CONTINUAÇÃO DA INSTALAÇÃO DA REDE HIDRÁULICA
 CONTINUAÇÃO DA INSTALAÇÃO DA COBERTURA METÁLICA

Condição do Tempo

| Manhã | | |
|---|--------------------------------|---------------------------------------|
| <input checked="" type="checkbox"/> Bom | <input type="checkbox"/> Chuva | <input type="checkbox"/> Não Operável |
| Tarde | | |
| <input checked="" type="checkbox"/> Bom | <input type="checkbox"/> Chuva | <input type="checkbox"/> Não Operável |
| Noite | | |
| <input checked="" type="checkbox"/> Bom | <input type="checkbox"/> Chuva | <input type="checkbox"/> Não Operável |

EFETIVO DA OBRA

| ARCO | |
|------------------|-----------|
| Função | Qtde. |
| Engenheiro Civil | 1 |
| Administrativo | 1 |
| Mestre de Obras | 1 |
| Pedreiro | 6 |
| Ajudante Comum | 10 |
| Armador | 2 |
| Serralheiro | 0 |
| Eletricista | 0 |
| Gesseiro | 0 |
| TOTAL | 21 |

ASSINATURAS:

 PREFEITURA MUNICIPAL DE SANTALUZ/BA
Tony Felix Andrade
 Engenheiro Civil
 CREA-BA: 052.059.677-8

19.650.110/0001-27
ARCO CONSTRUÇÕES
 E EMPREENDIMENTOS EIRELI
 RUA ALTO DA CHACARA, 100 - JARDIM
 SÃO ANTONIO, 41.100-000 - SANTALUZ/BA

 ARCO CONSTRUÇÕES E EMPREENDIMENTOS EIRELI

Documento assinado no Assinador Registro de Imóveis. Para validar o documento e suas assinaturas acesse <https://assinador.registrodeimoveis.org.br/validar/RTANB-J7AQT-K2JUT-5YEDF>.





RELATÓRIO DE OBRA

| | |
|--|--|
| INTERESSADO: PREFEITURA MUNICIPAL DE SANTALUZ | CONTRATO: 255/2022 - N OBRA: 047/2022 |
| OBJETO: CONSTRUÇÃO DA CRECHE DE VÁRZEA DA PEDRA | RDC: 008/2022 - P.ADM: 215/2022 |
| ENDEREÇO: POVOADO DE VÁRZEA DA PEDRA - SANTALUZ/BA | CONTRATADA: ARCO CONST. E EMPREENDIMENTOS EIRELI |

| | |
|-----|------------|
| Nº: | 252 |
|-----|------------|

ANOTAÇÕES

| | |
|----------|------------|
| Período: | 11/07/2023 |
|----------|------------|

ATIVIDADES DESENVOLVIDAS:

CONTINUAÇÃO DO REBOCO DA EDIFICAÇÃO
 CONTINUAÇÃO INSTALAÇÃO DAS CAIXAS DE ELÉTRICA 4X2
 CONTINUAÇÃO INSTALAÇÃO DOS ELETRODUTOS
 CONTINUAÇÃO DA INSTALAÇÃO DA REDE HIDROSSANITÁRIA
 CONTINUAÇÃO DA INSTALAÇÃO DA REDE HIDRÁULICA
 CONTINUAÇÃO DA INSTALAÇÃO DA COBERTURA METÁLICA

| Condição do Tempo | | |
|---|--------------------------------|---------------------------------------|
| Manhã | | |
| <input checked="" type="checkbox"/> Bom | <input type="checkbox"/> Chuva | <input type="checkbox"/> Não Operável |
| Tarde | | |
| <input checked="" type="checkbox"/> Bom | <input type="checkbox"/> Chuva | <input type="checkbox"/> Não Operável |
| Noite | | |
| <input checked="" type="checkbox"/> Bom | <input type="checkbox"/> Chuva | <input type="checkbox"/> Não Operável |

EFETIVO DA OBRA

| ARCO | |
|------------------|-----------|
| Função | Qtde. |
| Engenheiro Civil | 1 |
| Administrativo | 1 |
| Mestre de Obras | 1 |
| Pedreiro | 6 |
| Ajudante Comum | 10 |
| Armador | 2 |
| Serralheiro | 0 |
| Eletricista | 0 |
| Gesseiro | 0 |
| TOTAL | 21 |

ASSINATURAS:



 PREFEITURA MUNICIPAL DE SANTALUZ/BA
 Engenheiro Civil
 CREA-BA: 052.123.456.77.0

19.650.110/0001-27
**ARCO CONSTRUÇÕES
 E EMPREENDIMENTOS EIRELI**
 RUA ALTO DA CHACRINHA, 25 - CONTORNO
 48.980-000 - DUEIMAS/BA

 ARCO CONSTRUÇÕES E EMPREENDIMENTOS EIRELI

Documento assinado no Assinador Registro de Imóveis. Para validar o documento e suas assinaturas acesse <https://assinador.registroimoveis.org.br/validar/RTANB-J7AQT-K2JUT-5YEDF>.





RELATÓRIO DE OBRA

| | |
|--|--|
| INTERESSADO: PREFEITURA MUNICIPAL DE SANTALUZ | CONTRATO: 255/2022 - N OBRA: 047/2022 |
| OBJETO: CONSTRUÇÃO DA CRECHE DE VÁRZEA DA PEDRA | RDC: 008/2022 - P.ADM: 215/2022 |
| ENDEREÇO: POVOADO DE VÁRZEA DA PEDRA - SANTALUZ/BA | CONTRATADA: ARCO CONST. E EMPREENDIMENTOS EIRELI |

Nº: **253**

ANOTAÇÕES

Período: 12/07/2023

ATIVIDADES DESENVOLVIDAS:

CONTINUAÇÃO DO REBOCO DA EDIFICAÇÃO
 CONTINUAÇÃO INSTALAÇÃO DAS CAIXAS DE ELÉTRICA 4X2
 CONTINUAÇÃO INSTALAÇÃO DOS ELETRODUTOS
 CONTINUAÇÃO DA INSTALAÇÃO DA REDE HIDROSSANITÁRIA
 CONTINUAÇÃO DA INSTALAÇÃO DA REDE HIDRÁULICA
 CONTINUAÇÃO DA INSTALAÇÃO DA COBERTURA METÁLICA

| Condição do Tempo | | | |
|---|--------------------------------|---------------------------------------|--|
| Manhã | | | |
| <input checked="" type="checkbox"/> Bom | <input type="checkbox"/> Chuva | <input type="checkbox"/> Não Operável | |
| Tarde | | | |
| <input checked="" type="checkbox"/> Bom | <input type="checkbox"/> Chuva | <input type="checkbox"/> Não Operável | |
| Noite | | | |
| <input checked="" type="checkbox"/> Bom | <input type="checkbox"/> Chuva | <input type="checkbox"/> Não Operável | |

EFETIVO DA OBRA

| ARCO | |
|------------------|-----------|
| Função | Qtde. |
| Engenheiro Civil | 1 |
| Administrativo | 1 |
| Mestre de Obras | 1 |
| Pedreiro | 6 |
| Ajudante Comum | 10 |
| Armador | 2 |
| Serralheiro | 0 |
| Eletricista | 0 |
| Gesseiro | 0 |
| TOTAL | 21 |

ASSINATURAS:

PREFEITURA MUNICIPAL DE SANTALUZ/BA

Tony Felix Andrade
 Engenheiro Civil

CREA-BA: 052.069.677.8

ARCO CONSTRUÇÕES E EMPREENDIMENTOS EIRELI

19.055.110/0001-27
ARCO CONSTRUÇÕES
 EMPREENDIMENTOS EIRELI
 ALTO DA CHACRINHA, 25 - CONTORNO
 48.860.000 - QUEIMADAS-BA

Documento assinado no Assinador Registro de Imóveis. Para validar o documento e suas assinaturas acesse <https://assinador.registrodeimoveis.org.br/validar/RTANB-J7AQT-K2JUT-5YEDF>.





RELATÓRIO DE OBRA

| | | |
|--|--|----------------|
| INTERESSADO: PREFEITURA MUNICIPAL DE SANTALUZ | CONTRATO: 255/2022 - N OBRA: 047/2022 | Nº: 254 |
| OBJETO: CONSTRUÇÃO DA CRECHE DE VÁRZEA DA PEDRA | RDC: 008/2022 - P.ADM: 215/2022 | |
| ENDEREÇO: POVOADO DE VÁRZEA DA PEDRA - SANTALUZ/BA | CONTRATADA: ARCO CONST. E EMPREENDIMENTOS EIRELI | |

ANOTAÇÕES

ATIVIDADES DESENVOLVIDAS:

CONTINUAÇÃO DO REBOCO DA EDIFICAÇÃO
 CONTINUAÇÃO INSTALAÇÃO DAS CAIXAS DE ELÉTRICA 4X2
 CONTINUAÇÃO INSTALAÇÃO DOS ELETRODUTOS
 CONTINUAÇÃO DA INSTALAÇÃO DA REDE HIDROSSANITÁRIA
 CONTINUAÇÃO DA INSTALAÇÃO DA REDE HIDRÁULICA
 CONTINUAÇÃO DA INSTALAÇÃO DA COBERTURA METÁLICA

Período: 13/07/2023

Condição do Tempo

| | | |
|---|--------------------------------|---------------------------------------|
| Manhã | | |
| <input checked="" type="checkbox"/> Bom | <input type="checkbox"/> Chuva | <input type="checkbox"/> Não Operável |
| Tarde | | |
| <input checked="" type="checkbox"/> Bom | <input type="checkbox"/> Chuva | <input type="checkbox"/> Não Operável |
| Noite | | |
| <input checked="" type="checkbox"/> Bom | <input type="checkbox"/> Chuva | <input type="checkbox"/> Não Operável |

EFETIVO DA OBRA

| ARCO | |
|------------------|-----------|
| Função | Qtde. |
| Engenheiro Civil | 1 |
| Administrativo | 1 |
| Mestre de Obras | 1 |
| Pedreiro | 6 |
| Ajudante Comum | 10 |
| Armador | 2 |
| Semalheiro | 0 |
| Eletricista | 0 |
| Gesseiro | 0 |
| TOTAL | 21 |

ASSINATURAS:

 PREFEITURA MUNICIPAL DE SANTALUZ/BA

ARCO CONSTRUÇÕES E EMPREENDIMENTOS EIRELI

Tony Felix Andrade
 Engenheiro Civil
 CREA-BA: 052.659.677.8

Documento assinado no Assinador Registro de Imóveis. Para validar o documento e suas assinaturas acesse <https://assinador.registrodeimoveis.org.br/validar/RTANB-J7AQT-K2JUT-5YEDF>.





RELATÓRIO DE OBRA

| | |
|--|--|
| INTERESSADO: PREFEITURA MUNICIPAL DE SANTALUZ | CONTRATO: 255/2022 - N OBRA: 047/2022 |
| OBJETO: CONSTRUÇÃO DA CRECHE DE VÁRZEA DA PEDRA | RDC: 008/2022 - P.ADM: 215/2022 |
| ENDEREÇO: POVOADO DE VÁRZEA DA PEDRA - SANTALUZ/BA | CONTRATADA: ARCO CONST. E EMPREENDIMENTOS EIRELI |

| | |
|-----|------------|
| Nº: | 255 |
|-----|------------|

ANOTAÇÕES

ATIVIDADES DESENVOLVIDAS:

CONTINUAÇÃO DO REBOCO DA EDIFICAÇÃO
 CONTINUAÇÃO INSTALAÇÃO DAS CAIXAS DE ELÉTRICA 4X2
 CONTINUAÇÃO INSTALAÇÃO DOS ELETRODUTOS
 CONTINUAÇÃO DA INSTALAÇÃO DA REDE HIDROSSANITÁRIA
 CONTINUAÇÃO DA INSTALAÇÃO DA REDE HIDRÁULICA
 CONTINUAÇÃO DA INSTALAÇÃO DA COBERTURA METÁLICA

| | |
|----------|------------|
| Período: | 14/07/2023 |
|----------|------------|

| Condição do Tempo | | | |
|---|--------------------------------|---------------------------------------|--|
| Manhã | | | |
| <input checked="" type="checkbox"/> Bom | <input type="checkbox"/> Chuva | <input type="checkbox"/> Não Operável | |
| Tarde | | | |
| <input checked="" type="checkbox"/> Bom | <input type="checkbox"/> Chuva | <input type="checkbox"/> Não Operável | |
| Noite | | | |
| <input checked="" type="checkbox"/> Bom | <input type="checkbox"/> Chuva | <input type="checkbox"/> Não Operável | |

EFETIVO DA OBRA

| ARCO | |
|------------------|-----------|
| Função | Qtd. |
| Engenheiro Civil | 1 |
| Administrativo | 1 |
| Mestre de Obras | 1 |
| Pedreiro | 6 |
| Ajudante Comum | 10 |
| Armador | 2 |
| Serralheiro | 0 |
| Eletricista | 0 |
| Gesseiro | 0 |
| TOTAL | 21 |

ASSINATURAS:

PREFEITURA MUNICIPAL DE SANTALUZ/BA
Tony Felix Andrade
 Engenheiro Civil
 CREA-BA: 052.069.677.8

19.650.110/0001-27

 ARCO CONSTRUÇÕES E EMPREENDIMENTOS EIRELI
 RUA DA CHARRUTAGEM, 100 - QUILMADAS-BA

Documento assinado no Assinador Registro de Imóveis. Para validar o documento e suas assinaturas acesse <https://assinador.registrodeimoveis.org.br/validar/RTANB-J7AQ1-K2JUT-5YEDF>.





RELATÓRIO DE OBRA

| | |
|--|--|
| INTERESSADO: PREFEITURA MUNICIPAL DE SANTALUZ | CONTRATO: 256/2022 - N OBRA: 047/2022 |
| OBJETO: CONSTRUÇÃO DA CRECHE DE VÁRZEA DA PEDRA | RDC: 008/2022 - P.ADM: 215/2022 |
| ENDEREÇO: POVOADO DE VÁRZEA DA PEDRA - SANTALUZ/BA | CONTRATADA: ARCO CONST. E EMPREENDIMENTOS EIRELI |

Nº: **256**

ANOTAÇÕES

Período: 15/07/2023

SÁBADO - NÃO HOUE PRODUTIVIDADE NESTE DIA

Condição do Tempo

Manhã
 Bom Chuva Não Operável
 Tarde
 Bom Chuva Não Operável
 Noite
 Bom Chuva Não Operável

EFETIVO DA OBRA

| ARCO | |
|------------------|-----------|
| Função | Qtde. |
| Engenheiro Civil | 1 |
| Administrativo | 1 |
| Mestre de Obras | 1 |
| Pedreiro | 6 |
| Ajudante Comum | 10 |
| Armador | 2 |
| Serralheiro | 0 |
| Eletricista | 0 |
| Gesseiro | 0 |
| TOTAL | 21 |

ASSINATURAS:

PREFEITURA MUNICIPAL DE SANTALUZ/BA
Roberto Felix Andrade
 Engenheiro Civil
 CREA-BA: 052.059.677,8

19.650.110/0001-27
 ARCO CONSTRUÇÕES E EMPREENDIMENTOS EIRELI
 ALTO DA CHACRINHA 25 - CONDOMÍNIO
 SANTA LUZ - SANTALUZ - BA

Documento assinado no Assinador Registro de Imóveis. Para validar o documento e suas assinaturas acesse <https://assinador.registrodeimoveis.org.br/validar/RTANB-J7AQT-K2JUT-5YEDE>.





RELATÓRIO DE OBRA

| | |
|--|--|
| INTERESSADO: PREFEITURA MUNICIPAL DE SANTALUZ | CONTRATO: 255/2022 - N OBRA: 047/2022 |
| OBJETO: CONSTRUÇÃO DA CRECHE DE VÁRZEA DA PEDRA | RDC: 008/2022 - P.ADM: 215/2022 |
| ENDEREÇO: POVOADO DE VÁRZEA DA PEDRA - SANTALUZ/BA | CONTRATADA: ARCO CONST. E EMPREENDIMENTOS EIRELI |

Nº: **257**

ANOTAÇÕES

DOMINGO - NÃO HOUVE PRODUTIVIDADE NESTE DIA

Período: 16/07/2023

Condição do Tempo

| | | |
|---|--------------------------------|---------------------------------------|
| Manhã | | |
| <input checked="" type="checkbox"/> Bom | <input type="checkbox"/> Chuva | <input type="checkbox"/> Não Operável |
| Tarde | | |
| <input checked="" type="checkbox"/> Bom | <input type="checkbox"/> Chuva | <input type="checkbox"/> Não Operável |
| Noite | | |
| <input checked="" type="checkbox"/> Bom | <input type="checkbox"/> Chuva | <input type="checkbox"/> Não Operável |

EFETIVO DA OBRA

| ARCO | |
|------------------|-----------|
| Função | Qtde. |
| Engenheiro Civil | 1 |
| Administrativo | 1 |
| Mestre de Obras | 1 |
| Pedreiro | 6 |
| Ajudante Comum | 10 |
| Amador | 2 |
| Serralheiro | 0 |
| Eletricista | 0 |
| Gesseiro | 0 |
| TOTAL | 21 |

ASSINATURAS:

PREFEITURA MUNICIPAL DE SANTALUZ/BA

Tony Felix Andrade

Engenheiro Civil

CREA-BA: 052.088.877.8

ARCO CONSTRUÇÕES E EMPREENDIMENTOS EIRELI

19.650.110/0001-27
ARCO CONSTRUÇÕES E EMPREENDIMENTOS EIRELI
ALTO DA CHACRINHA 25 - CONDOMÍNIO
SANTALUZ - SANTALUZ/BA

Documento assinado no Assinador Registro de Imóveis. Para validar o documento e suas assinaturas acesse <https://assinador.registrodeimoveis.org.br/validade/RTANB-J7AQT-K2JUT-5YEDF>.





RELATÓRIO DE OBRA

| | |
|--|--|
| INTERESSADO: PREFEITURA MUNICIPAL DE SANTALUZ | CONTRATO: 255/2022 - N OBRA: 047/2022 |
| OBJETO: CONSTRUÇÃO DA CRECHE DE VÁRZEA DA PEDRA | RDC: 008/2022 - P.ADM: 215/2022 |
| ENDEREÇO: POVOADO DE VÁRZEA DA PEDRA - SANTALUZ/BA | CONTRATADA: ARCO CONST. E EMPREENDIMENTOS EIRELI |

Nº:

258

ANOTAÇÕES

Período:

17/07/2023

Condição do Tempo

Manhã
 Bom Chuva Não Operável
Tarde
 Bom Chuva Não Operável
Noite
 Bom Chuva Não Operável

EFETIVO DA OBRA

| ARCO | |
|------------------|-----------|
| Função | Qtde. |
| Engenheiro Civil | 1 |
| Administrativo | 1 |
| Mestre de Obras | 1 |
| Pedreiro | 6 |
| Ajudante Comum | 10 |
| Armador | 2 |
| Serralheiro | 0 |
| Eletricista | 0 |
| Gesseiro | 0 |
| TOTAL | 21 |

ATIVIDADES DESENVOLVIDAS:

- CONTINUAÇÃO DO REBOCO DA EDIFICAÇÃO
- CONTINUAÇÃO INSTALAÇÃO DAS CAIXAS DE ELÉTRICA 4X2
- CONTINUAÇÃO INSTALAÇÃO DOS ELETRODUTOS
- CONTINUAÇÃO DA INSTALAÇÃO DA REDE HIDROSSANITÁRIA
- CONTINUAÇÃO DA INSTALAÇÃO DA REDE HIDRÁULICA
- CONTINUAÇÃO DA INSTALAÇÃO DA COBERTURA METÁLICA

ASSINATURAS:

PREFEITURA MUNICIPAL DE SANTALUZ/BA

Tony Felix Andrade

Engenheiro Civil

CREA-BA: 052.069.677.8

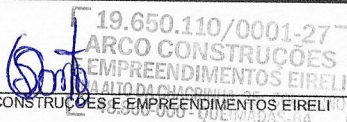

ARCO CONSTRUÇÕES E EMPREENDIMENTOS EIRELI

Documento assinado no Assinador Registro de Imóveis. Para validar o documento e suas assinaturas acesse <https://assinador.registrodeimoveis.org.br/validar/RTANB-J7AQT-K2JUT-5YEDF>.





RELATÓRIO DE OBRA

| | | |
|--|--|----------------|
| INTERESSADO: PREFEITURA MUNICIPAL DE SANTALUZ | CONTRATO: 255/2022 - N OBRA: 047/2022 | Nº: 259 |
| OBJETO: CONSTRUÇÃO DA CRECHE DE VÁRZEA DA PEDRA | RDC: 008/2022 - P.ADM: 215/2022 | |
| ENDEREÇO: POVOADO DE VÁRZEA DA PEDRA - SANTALUZ/BA | CONTRATADA: ARCO CONST. E EMPREENDIMENTOS EIRELI | |

| ANOTAÇÕES | | Período: | 18/07/2023 |
|--|-----------|--|------------|
| ATIVIDADES DESENVOLVIDAS: CONTINUAÇÃO DO REBOCO DA EDIFICAÇÃO CONTINUAÇÃO INSTALAÇÃO DAS CAIXAS DE ELÉTRICA 4X2 CONTINUAÇÃO INSTALAÇÃO DOS ELETRODUTOS CONTINUAÇÃO DA INSTALAÇÃO DA REDE HIDROSSANITÁRIA CONTINUAÇÃO DA INSTALAÇÃO DA REDE HIDRÁULICA CONTINUAÇÃO DA INSTALAÇÃO DA COBERTURA METÁLICA | | Condição do Tempo | |
| | | Manhã | |
| | | <input checked="" type="checkbox"/> Bom <input type="checkbox"/> Chuva <input type="checkbox"/> Não Operável | |
| | | Tarde | |
| | | <input checked="" type="checkbox"/> Bom <input type="checkbox"/> Chuva <input type="checkbox"/> Não Operável | |
| | | Noite | |
| | | <input checked="" type="checkbox"/> Bom <input type="checkbox"/> Chuva <input type="checkbox"/> Não Operável | |
| | | EFETIVO DA OBRA | |
| | | ARCO | |
| | | Função | Qtde. |
| Engenheiro Civil | 1 | | |
| Administrativo | 1 | | |
| Mestre de Obras | 1 | | |
| Pedreiro | 6 | | |
| Ajudante Comum | 10 | | |
| Armador | 2 | | |
| Serralheiro | 0 | | |
| Eletricista | 0 | | |
| Gesseiro | 0 | | |
| TOTAL | 21 | | |

ASSINATURAS:

PREFEITURA MUNICIPAL DE SANTALUZ/BA
Tony Felix Andrade
 Engenheiro Civil
 CREA-BA: 052.638.677.8

ARCO CONSTRUÇÕES E EMPREENDIMENTOS EIRELI
 19.650.110/0001-27
 48.860-000 - QUEIMADAS, BA

Documento assinado no Assinador Registro de Imóveis. Para validar o documento e suas assinaturas acesse <https://assinador.registrodeimoveis.org.br/validade/RTANB-J7AQT-K2JUT-5YEDF>.





RELATÓRIO DE OBRA

| | |
|--|--|
| INTERESSADO: PREFEITURA MUNICIPAL DE SANTALUZ | CONTRATO: 255/2022 - N OBRA: 047/2022 |
| OBJETO: CONSTRUÇÃO DA CRECHE DE VÁRZEA DA PEDRA | RDC: 008/2022 - P.ADM: 215/2022 |
| ENDEREÇO: POVOADO DE VÁRZEA DA PEDRA - SANTALUZ/BA | CONTRATADA: ARCO CONST. E EMPREENDIMENTOS EIRELI |

Nº: **260**

ANOTAÇÕES

Período: 19/07/2023

ATIVIDADES DESENVOLVIDAS:

CONTINUAÇÃO DO REBOCO DA EDIFICAÇÃO
 CONTINUAÇÃO INSTALAÇÃO DAS CAIXAS DE ELÉTRICA 4X2
 CONTINUAÇÃO INSTALAÇÃO DOS ELETRODUTOS
 CONTINUAÇÃO DA INSTALAÇÃO DA REDE HIDROSSANITÁRIA
 CONTINUAÇÃO DA INSTALAÇÃO DA REDE HIDRÁULICA
 CONTINUAÇÃO DA INSTALAÇÃO DA COBERTURA METÁLICA

Condição do Tempo

| Manhã | | | |
|---|--------------------------------|---------------------------------------|--|
| <input checked="" type="checkbox"/> Bom | <input type="checkbox"/> Chuva | <input type="checkbox"/> Não Operável | |
| Tarde | | | |
| <input checked="" type="checkbox"/> Bom | <input type="checkbox"/> Chuva | <input type="checkbox"/> Não Operável | |
| Noite | | | |
| <input checked="" type="checkbox"/> Bom | <input type="checkbox"/> Chuva | <input type="checkbox"/> Não Operável | |

EFETIVO DA OBRA

| ARCO | |
|------------------|-----------|
| Função | Qtd. |
| Engenheiro Civil | 1 |
| Administrativo | 1 |
| Mestre de Obras | 1 |
| Pedreiro | 6 |
| Ajudante Comum | 10 |
| Armador | 2 |
| Serralheiro | 0 |
| Eletricista | 0 |
| Gesseiro | 0 |
| TOTAL | 21 |

ASSINATURAS:

PREFEITURA MUNICIPAL DE SANTALUZ/BA
 Engenheiro Civil
 CREA-BA: 052.059.877.8

19.650.110/0001-27
ARCO CONSTRUÇÕES E EMPREENDIMENTOS EIRELI
 RUA ALTO DA CHACRINHA, 25 - CONTORNO
 48.860-000 - QUEIMADAS-BA
 ARCO CONSTRUÇÕES E EMPREENDIMENTOS EIRELI

Documento assinado no Assinador Registro de Imóveis. Para validar o documento e suas assinaturas acesse <https://assinador.registrodeimoveis.org.br/validade/RTANB-J7AQI-K2JUT-5YEDF>.





RELATÓRIO DE OBRA

| | |
|--|--|
| INTERESSADO: PREFEITURA MUNICIPAL DE SANTALUZ | CONTRATO: 255/2022 - N OBRA: 047/2022 |
| OBJETO: CONSTRUÇÃO DA CRECHE DE VÁRZEA DA PEDRA | RDC: 008/2022 - P.ADM: 215/2022 |
| ENDEREÇO: POVOADO DE VÁRZEA DA PEDRA - SANTALUZ/BA | CONTRATADA: ARCO CONST. E EMPREENDIMENTOS EIRELI |

Nº: **261**

ANOTAÇÕES

Período: 20/07/2023

ATIVIDADES DESENVOLVIDAS:

CONTINUAÇÃO DO REBOCO DA EDIFICAÇÃO
 CONTINUAÇÃO INSTALAÇÃO DAS CAIXAS DE ELÉTRICA 4X2
 CONTINUAÇÃO INSTALAÇÃO DOS ELETRODUTOS
 CONTINUAÇÃO DA INSTALAÇÃO DA REDE HIDROSSANITÁRIA
 CONTINUAÇÃO DA INSTALAÇÃO DA REDE HIDRÁULICA
 CONTINUAÇÃO DA INSTALAÇÃO DA COBERTURA METÁLICA

Condição do Tempo

| | | |
|---|--------------------------------|---------------------------------------|
| Manhã | | |
| <input checked="" type="checkbox"/> Bom | <input type="checkbox"/> Chuva | <input type="checkbox"/> Não Operável |
| Tarde | | |
| <input checked="" type="checkbox"/> Bom | <input type="checkbox"/> Chuva | <input type="checkbox"/> Não Operável |
| Noite | | |
| <input checked="" type="checkbox"/> Bom | <input type="checkbox"/> Chuva | <input type="checkbox"/> Não Operável |

EFETIVO DA OBRA

| ARCO | |
|------------------|-----------|
| Função | Qtde. |
| Engenheiro Civil | 1 |
| Administrativo | 1 |
| Mestre de Obras | 1 |
| Pedreiro | 6 |
| Ajudante Comum | 10 |
| Armador | 2 |
| Semalheiro | 0 |
| Eletricista | 0 |
| Gesseiro | 0 |
| TOTAL | 21 |

ASSINATURAS:

PREFEITURA MUNICIPAL DE SANTALUZ/BA

Tony Felix Andrade

Engenheiro

CREA-BA: 052.033.877.8

[19.650.110/0001-27]
**ARCO CONSTRUÇÕES
 E EMPREENDIMENTOS EIRELI**
 RUA ALTO DA CHACRINHA, 25 - CONTORNO

[48.860-699-0001-08/0001] **ARCO CONSTRUÇÕES E EMPREENDIMENTOS EIRELI**

Documento assinado no Assinador Registro de Imóveis. Para validar o documento e suas assinaturas acesse <https://assinador.registrodeimoveis.org.br/validade/RTANB-J7AQT-K2JUT-5YEDE>.





RELATÓRIO DE OBRA

| | |
|--|--|
| INTERESSADO: PREFEITURA MUNICIPAL DE SANTALUZ | CONTRATO: 255/2022 - N OBRA: 047/2022 |
| OBJETO: CONSTRUÇÃO DA CRECHE DE VÁRZEA DA PEDRA | RDC: 008/2022 - P.ADM: 215/2022 |
| ENDEREÇO: POVOADO DE VÁRZEA DA PEDRA - SANTALUZ/BA | CONTRATADA: ARCO CONST. E EMPREENDIMENTOS EIRELI |

Nº: **262**

ANOTAÇÕES

Período: 21/07/2023

ATIVIDADES DESENVOLVIDAS:

CONTINUAÇÃO DO REBOCO DA EDIFICAÇÃO
 CONTINUAÇÃO INSTALAÇÃO DAS CAIXAS DE ELÉTRICA 4X2
 CONTINUAÇÃO INSTALAÇÃO DOS ELETRODUTOS
 CONTINUAÇÃO DA INSTALAÇÃO DA REDE HIDROSSANITÁRIA
 CONTINUAÇÃO DA INSTALAÇÃO DA REDE HIDRÁULICA
 CONTINUAÇÃO DA INSTALAÇÃO DA COBERTURA METÁLICA

Condição do Tempo

| | | |
|---|--------------------------------|---------------------------------------|
| Manhã | | |
| <input checked="" type="checkbox"/> Bom | <input type="checkbox"/> Chuva | <input type="checkbox"/> Não Operável |
| Tarde | | |
| <input checked="" type="checkbox"/> Bom | <input type="checkbox"/> Chuva | <input type="checkbox"/> Não Operável |
| Noite | | |
| <input checked="" type="checkbox"/> Bom | <input type="checkbox"/> Chuva | <input type="checkbox"/> Não Operável |

EFETIVO DA OBRA

ARCO

| Função | Qtde. |
|------------------|-----------|
| Engenheiro Civil | 1 |
| Administrativo | 1 |
| Mestre de Obras | 1 |
| Pedreiro | 6 |
| Ajudante Comum | 10 |
| Armador | 2 |
| Serralheiro | 0 |
| Eletricista | 0 |
| Gesseiro | 0 |
| TOTAL | 21 |

ASSINATURAS:

 PREFEITURA MUNICIPAL DE SANTALUZ/BA

 ARCO CONSTRUÇÕES E EMPREENDIMENTOS EIRELI

Tony Felix Andrade
 Engenheiro Civil
 CREA-BA: 052.069.677.8

19.650.110/0001-277
 ARCO CONSTRUÇÕES
 E EMPREENDIMENTOS EIRELI
 RUA ALTO DA CHACRINHA, 25 - CONTORNO

Documento assinado no Assinador Registro de Imóveis. Para validar o documento e suas assinaturas acesse <https://assinador.registrodeimoveis.org.br/validade/RTANB-J7AQT-K2JUT-5YEDF>.





RELATÓRIO DE OBRA

| | | | |
|--|--|-----|-----|
| INTERESSADO: PREFEITURA MUNICIPAL DE SANTALUZ | CONTRATO: 255/2022 - N OBRA: 047/2022 | Nº: | 263 |
| OBJETO: CONSTRUÇÃO DA CRECHE DE VÁRZEA DA PEDRA | RDC: 008/2022 - P.ADM: 215/2022 | | |
| ENDEREÇO: POVOADO DE VÁRZEA DA PEDRA - SANTALUZ/BA | CONTRATADA: ARCO CONST. E EMPREENDIMENTOS EIRELI | | |

ANOTAÇÕES

SÁBADO - NÃO HOUE PRODUTIVIDADE NESTE DIA

Período: 22/07/2023

Condição do Tempo

Manhã

Bom Chuva Não Operável

Tarde

Bom Chuva Não Operável

Noite

Bom Chuva Não Operável

EFETIVO DA OBRA

ARCO

| Função | Qtde. |
|------------------|-----------|
| Engenheiro Civil | 1 |
| Administrativo | 1 |
| Mestre de Obras | 1 |
| Pedreiro | 6 |
| Ajudante Comum | 10 |
| Armador | 2 |
| Serralheiro | 0 |
| Eletricista | 0 |
| Gesseiro | 0 |
| TOTAL | 21 |

ASSINATURAS:

Tony Felix Andrade
 Engenheiro Civil
 CREA-BA: 052.060.677-9
 PREFEITURA MUNICIPAL DE SANTALUZ/BA

19.650.110/0001-27
 ARCO CONSTRUÇÕES
 E EMPREENDIMENTOS EIRELI
 RUA ALTO DA CHACRINHA, 25 - BOA VISTA
 ARCO CONSTRUÇÕES E EMPREENDIMENTOS EIRELI

Documento assinado no Assinador Registro de Imóveis. Para validar o documento e suas assinaturas acesse <https://assinador.registrodeimoveis.org.br/validate/RTANB-J7AQT-K2JUT-5YEDE>.





RELATÓRIO DE OBRA

| | |
|--|--|
| INTERESSADO: PREFEITURA MUNICIPAL DE SANTALUZ | CONTRATO: 255/2022 - N OBRA: 047/2022 |
| OBJETO: CONSTRUÇÃO DA CRECHE DE VÁRZEA DA PEDRA | RDC: 008/2022 - P.ADM: 215/2022 |
| ENDEREÇO: POVOADO DE VÁRZEA DA PEDRA - SANTALUZ/BA | CONTRATADA: ARCO CONST. E EMPREENDIMENTOS EIRELI |

Nº: **264**

ANOTAÇÕES

Período: 23/07/2023

DOMINGO - NÃO HOUVE PRODUTIVIDADE NESTE DIA

Condição do Tempo

| Manhã | | | |
|---|--------------------------------|---------------------------------------|--|
| <input checked="" type="checkbox"/> Bom | <input type="checkbox"/> Chuva | <input type="checkbox"/> Não Operável | |
| Tarde | | | |
| <input checked="" type="checkbox"/> Bom | <input type="checkbox"/> Chuva | <input type="checkbox"/> Não Operável | |
| Noite | | | |
| <input checked="" type="checkbox"/> Bom | <input type="checkbox"/> Chuva | <input type="checkbox"/> Não Operável | |

EFETIVO DA OBRA

| ARCO | |
|------------------|-----------|
| Função | Qtde. |
| Engenheiro Civil | 1 |
| Administrativo | 1 |
| Mestre de Obras | 1 |
| Pedreiro | 6 |
| Ajudante Comum | 10 |
| Armador | 2 |
| Serralheiro | 0 |
| Eletricista | 0 |
| Gesseiro | 0 |
| TOTAL | 21 |

ASSINATURAS:

PREFEITURA MUNICIPAL DE SANTALUZ/BA

Tony Felix Andrade

Engenheiro Civil

CREA-BA: 032.069.677.8

ARCO CONSTRUÇÕES E EMPREENDIMENTOS EIRELI

19.650.110/0001-27
 ARCO CONSTRUÇÕES
 E EMPREENDIMENTOS EIRELI
 RUA ALTO DA CHACRINHA, 25 - CONTORNO
 48.860-000 - QUEIMADAS-BA

Registro
de Imóveis do Brasil

Documento assinado no Assinador Registro de Imóveis. Para validar o documento e suas assinaturas acesse <https://assinador.registroimoveis.org.br/validar/RTANB-J7AQT-K2JUT-5YEDF>.



RELATÓRIO DE OBRA

| | |
|--|--|
| INTERESSADO: PREFEITURA MUNICIPAL DE SANTALUZ | CONTRATO: 255/2022 - N OBRA: 047/2022 |
| OBJETO: CONSTRUÇÃO DA CRECHE DE VÁRZEA DA PEDRA | RDC: 008/2022 - P.ADM: 215/2022 |
| ENDEREÇO: POVOADO DE VÁRZEA DA PEDRA - SANTALUZ/BA | CONTRATADA: ARCO CONST. E EMPREENDIMENTOS EIRELI |

| | |
|-----|------------|
| Nº: | 265 |
|-----|------------|

ANOTAÇÕES

ATIVIDADES DESENVOLVIDAS:

CONTINUAÇÃO DO REBOCO DA EDIFICAÇÃO
 CONTINUAÇÃO INSTALAÇÃO DAS CAIXAS DE ELÉTRICA 4X2
 CONTINUAÇÃO INSTALAÇÃO DOS ELETRODUTOS
 CONTINUAÇÃO DA INSTALAÇÃO DA REDE HIDROSSANITÁRIA
 CONTINUAÇÃO DA INSTALAÇÃO DA REDE HIDRÁULICA
 CONTINUAÇÃO DA INSTALAÇÃO DA COBERTURA METÁLICA

| | |
|----------|------------|
| Período: | 24/07/2023 |
|----------|------------|

Condição do Tempo

| | | | |
|---|--------------------------------|---------------------------------------|--|
| Manhã | | | |
| <input checked="" type="checkbox"/> Bom | <input type="checkbox"/> Chuva | <input type="checkbox"/> Não Operável | |
| Tarde | | | |
| <input checked="" type="checkbox"/> Bom | <input type="checkbox"/> Chuva | <input type="checkbox"/> Não Operável | |
| Noite | | | |
| <input checked="" type="checkbox"/> Bom | <input type="checkbox"/> Chuva | <input type="checkbox"/> Não Operável | |

EFETIVO DA OBRA

ARCO

| Função | Qtde. |
|------------------|-----------|
| Engenheiro Civil | 1 |
| Administrativo | 1 |
| Mestre de Obras | 1 |
| Pedreiro | 6 |
| Ajudante Comum | 10 |
| Armador | 2 |
| Serralheiro | 0 |
| Eletricista | 0 |
| Gesseiro | 0 |
| TOTAL | 21 |

ASSINATURAS:

 PREFEITURA MUNICIPAL DE SANTALUZ/BA

 ARCO CONSTRUÇÕES E EMPREENDIMENTOS EIRELI

Tony Felix Andrade
 Engenheiro Civil
 CREA-BA: 052.099.677.8

19.050.116/0001-27
ARCO CONSTRUÇÕES
 E EMPREENDIMENTOS EIRELI
 RUA ALTO DA CHACRINHA, 25 - CONTORNO
 48.360-000 - QUEIMADAS-BA

Documento assinado no Assinador Registro de Imóveis. Para validar o documento e suas assinaturas acesse <https://assinador.registrodeimoveis.org.br/validade/RTANB-J7AQT-K2JUT-5YEDF>.





RELATÓRIO DE OBRA

| | |
|--|--|
| INTERESSADO: PREFEITURA MUNICIPAL DE SANTALUZ | CONTRATO: 255/2022 - N OBRA: 047/2022 |
| OBJETO: CONSTRUÇÃO DA CRECHE DE VÁRZEA DA PEDRA | RDC: 008/2022 - P.ADM: 215/2022 |
| ENDEREÇO: POVOADO DE VÁRZEA DA PEDRA - SANTALUZ/BA | CONTRATADA: ARCO CONST. E EMPREENDIMENTOS EIRELI |

Nº: **266**

ANOTAÇÕES

Período: 25/07/2023

ATIVIDADES DESENVOLVIDAS:

- CONTINUAÇÃO DO REBOCO DA EDIFICAÇÃO
- CONTINUAÇÃO INSTALAÇÃO DAS CAIXAS DE ELÉTRICA 4X2
- CONTINUAÇÃO INSTALAÇÃO DOS ELETRODUTOS
- CONTINUAÇÃO DA INSTALAÇÃO DA REDE HIDROSSANITÁRIA
- CONTINUAÇÃO DA INSTALAÇÃO DA REDE HIDRÁULICA
- CONTINUAÇÃO DA INSTALAÇÃO DA COBERTURA METÁLICA

Condição do Tempo

| | | |
|---|--------------------------------|---------------------------------------|
| Manhã | | |
| <input checked="" type="checkbox"/> Bom | <input type="checkbox"/> Chuva | <input type="checkbox"/> Não Operável |
| Tarde | | |
| <input checked="" type="checkbox"/> Bom | <input type="checkbox"/> Chuva | <input type="checkbox"/> Não Operável |
| Noite | | |
| <input checked="" type="checkbox"/> Bom | <input type="checkbox"/> Chuva | <input type="checkbox"/> Não Operável |

EFETIVO DA OBRA

| ARCO | |
|------------------|-----------|
| Função | Qtde. |
| Engenheiro Civil | 1 |
| Administrativo | 1 |
| Mestre de Obras | 1 |
| Pedreiro | 6 |
| Ajudante Comum | 10 |
| Armador | 2 |
| Serralheiro | 0 |
| Eletricista | 0 |
| Gesseiro | 0 |
| TOTAL | 21 |

ASSINATURAS:

PREFEITURA MUNICIPAL DE SANTALUZ/BA

Tony Felix Andrade
Engenheiro Civil
CREA-BA: 052.038.077.8

ARCO CONSTRUÇÕES E EMPREENDIMENTOS EIRELI

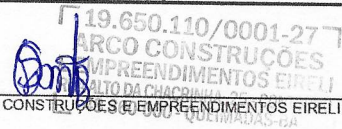

Documento assinado no Assinador Registro de Imóveis. Para validar o documento e suas assinaturas acesse <https://assinador.registrodeimoveis.org.br/validar/RTANB-J7AQT-K2JUT-5YEDF>.





RELATÓRIO DE OBRA

| | | |
|--|--|----------------|
| INTERESSADO: PREFEITURA MUNICIPAL DE SANTALUZ | CONTRATO: 255/2022 - N OBRA: 047/2022 | Nº: 267 |
| OBJETO: CONSTRUÇÃO DA CRECHE DE VÁRZEA DA PEDRA | RDC: 008/2022 - P.ADM: 215/2022 | |
| ENDEREÇO: POVOADO DE VÁRZEA DA PEDRA - SANTALUZ/BA | CONTRATADA: ARCO CONST. E EMPREENDIMENTOS EIRELI | |

ANOTAÇÕES

ATIVIDADES DESENVOLVIDAS:

CONTINUAÇÃO DO REBOCO DA EDIFICAÇÃO
 CONTINUAÇÃO INSTALAÇÃO DAS CAIXAS DE ELÉTRICA 4X2
 CONTINUAÇÃO INSTALAÇÃO DOS ELETRODUTOS
 CONTINUAÇÃO DA INSTALAÇÃO DA REDE HIDROSSANITÁRIA
 CONTINUAÇÃO DA INSTALAÇÃO DA REDE HIDRÁULICA
 CONTINUAÇÃO DA INSTALAÇÃO DA COBERTURA METÁLICA

Período: 26/07/2023

Condição do Tempo

| | | |
|---|--------------------------------|---------------------------------------|
| Manhã | | |
| <input checked="" type="checkbox"/> Bom | <input type="checkbox"/> Chuva | <input type="checkbox"/> Não Operável |
| Tarde | | |
| <input checked="" type="checkbox"/> Bom | <input type="checkbox"/> Chuva | <input type="checkbox"/> Não Operável |
| Noite | | |
| <input checked="" type="checkbox"/> Bom | <input type="checkbox"/> Chuva | <input type="checkbox"/> Não Operável |

EFETIVO DA OBRA

ARCO

| Função | Qtde. |
|------------------|-----------|
| Engenheiro Civil | 1 |
| Administrativo | 1 |
| Mestre de Obras | 1 |
| Pedreiro | 6 |
| Ajudante Comum | 10 |
| Armador | 2 |
| Serralheiro | 0 |
| Eletricista | 0 |
| Gesseiro | 0 |
| TOTAL | 21 |

ASSINATURAS:

PREFEITURA MUNICIPAL DE SANTALUZ/BA
Tony Felix Andrade
 Engenheiro Civil
 CREA-BA. 032.038.677.8

19.650.110/0001-27
**ARCO CONSTRUÇÕES
 E EMPREENDIMENTOS EIRELI**
 RUA ALTO DA CHACRINHA, 25 - CONTORNO
 42.380-000 - QUEIMADAS, BA

Documento assinado no Assinador Registro de Imóveis. Para validar o documento e suas assinaturas acesse <https://assinador.registrodeimoveis.org.br/validar/RTANB-J7AQT-K2JUT-5YEDF>.





RELATÓRIO DE OBRA

| | |
|--|--|
| INTERESSADO: PREFEITURA MUNICIPAL DE SANTALUZ | CONTRATO: 255/2022 - N OBRA: 047/2022 |
| OBJETO: CONSTRUÇÃO DA CRECHE DE VÁRZEA DA PEDRA | RDC: 008/2022 - P.ADM: 215/2022 |
| ENDEREÇO: POVOADO DE VÁRZEA DA PEDRA - SANTALUZ/BA | CONTRATADA: ARCO CONST. E EMPREENDIMENTOS EIRELI |

| | |
|-----|------------|
| Nº: | 268 |
|-----|------------|

ANOTAÇÕES

ATIVIDADES DESENVOLVIDAS:

CONTINUAÇÃO DO REBOCO DA EDIFICAÇÃO
 CONTINUAÇÃO INSTALAÇÃO DAS CAIXAS DE ELÉTRICA 4X2
 CONTINUAÇÃO INSTALAÇÃO DOS ELETRODUTOS
 CONTINUAÇÃO DA INSTALAÇÃO DA REDE HIDROSSANITÁRIA
 CONTINUAÇÃO DA INSTALAÇÃO DA REDE HIDRÁULICA
 CONTINUAÇÃO DA INSTALAÇÃO DA COBERTURA METÁLICA

Período: 27/07/2023

Condição do Tempo

Manhã
 Bom Chuva Não Operável

Tarda
 Bom Chuva Não Operável

Noite
 Bom Chuva Não Operável

EFETIVO DA OBRA

| ARCO | |
|------------------|-----------|
| Função | Qtde. |
| Engenheiro Civil | 1 |
| Administrativo | 1 |
| Mestre de Obras | 1 |
| Pedreiro | 6 |
| Ajudante Comum | 10 |
| Armador | 2 |
| Serralheiro | 0 |
| Eletricista | 0 |
| Gesseiro | 0 |
| TOTAL | 21 |

ASSINATURAS:

PREFEITURA MUNICIPAL DE SANTALUZ/BA
Tony Felix Andrade
 Engenheiro Civil
 CREA-BA: 032.009.677.8

ARCO CONSTRUÇÕES E EMPREENDIMENTOS EIRELI
 19.650.110/0001-27
 48.860-000 - QUEIMADAS-BA

Documento assinado no Assinador Registro de Imóveis. Para validar o documento e suas assinaturas acesse <https://assinador.registrodeimoveis.org.br/validar/RTANB-J7AQT-K2JUT-5YEDF>.





RELATÓRIO DE OBRA

| | |
|--|--|
| INTERESSADO: PREFEITURA MUNICIPAL DE SANTALUZ | CONTRATO: 255/2022 - N OBRA: 047/2022 |
| OBJETO: CONSTRUÇÃO DA CRECHE DE VÁRZEA DA PEDRA | RDC: 008/2022 - P.ADM: 215/2022 |
| ENDEREÇO: POVOADO DE VÁRZEA DA PEDRA - SANTALUZ/BA | CONTRATADA: ARCO CONST. E EMPREENDIMENTOS EIRELI |

Nº: **269**

ANOTAÇÕES

Período: 28/07/2023

ATIVIDADES DESENVOLVIDAS:

- CONTINUAÇÃO DO REBOCO DA EDIFICAÇÃO
- CONTINUAÇÃO INSTALAÇÃO DAS CAIXAS DE ELÉTRICA 4X2
- CONTINUAÇÃO INSTALAÇÃO DOS ELETRODUTOS
- CONTINUAÇÃO DA INSTALAÇÃO DA REDE HIDROSSANITÁRIA
- CONTINUAÇÃO DA INSTALAÇÃO DA REDE HIDRÁULICA
- CONTINUAÇÃO DA INSTALAÇÃO DA COBERTURA METÁLICA

Condição do Tempo

| Manhã | | |
|---|--------------------------------|---------------------------------------|
| <input checked="" type="checkbox"/> Bom | <input type="checkbox"/> Chuva | <input type="checkbox"/> Não Operável |
| Tarde | | |
| <input checked="" type="checkbox"/> Bom | <input type="checkbox"/> Chuva | <input type="checkbox"/> Não Operável |
| Noite | | |
| <input checked="" type="checkbox"/> Bom | <input type="checkbox"/> Chuva | <input type="checkbox"/> Não Operável |

EFETIVO DA OBRA

| ARCO | |
|------------------|-----------|
| Função | Qtde. |
| Engenheiro Civil | 1 |
| Administrativo | 1 |
| Mestre de Obras | 1 |
| Pedreiro | 6 |
| Ajudante Comum | 10 |
| Armador | 2 |
| Semalheiro | 0 |
| Eletricista | 0 |
| Gesseiro | 0 |
| TOTAL | 21 |

ASSINATURAS:

PREFEITURA MUNICIPAL DE SANTALUZ/BA

Tony Felix Andrade
 Engenheiro Civil
 CREA-BA: 052.009.677.8

ARCO CONSTRUÇÕES E EMPREENDIMENTOS EIRELI

19.650.110/0001-27
 ARCO CONSTRUÇÕES
 E EMPREENDIMENTOS EIRELI
 RUA ALTO DA ... 25 - CONDOMÍNIO ...

Documento assinado no Assinador Registro de Imóveis. Para validar o documento e suas assinaturas acesse <https://assinador.registrodeimoveis.org.br/validade/RTANB-J7AQT-K2JUT-5YEDF>.





RELATÓRIO DE OBRA

| | |
|--|--|
| INTERESSADO: PREFEITURA MUNICIPAL DE SANTALUZ | CONTRATO: 255/2022 - N OBRA: 047/2022 |
| OBJETO: CONSTRUÇÃO DA CRECHE DE VÁRZEA DA PEDRA | RDC: 008/2022 - P.ADM: 215/2022 |
| ENDEREÇO: POVOADO DE VÁRZEA DA PEDRA - SANTALUZ/BA | CONTRATADA: ARCO CONST. E EMPREENDIMENTOS EIRELI |

| | |
|----------|------------|
| Nº: | 270 |
| Período: | 29/07/2023 |

ANOTAÇÕES

SÁBADO - NÃO HOUE PRODUTIVIDADE NESTE DIA

| | |
|---|--|
| Condição do Tempo | |
| Manhã | |
| <input checked="" type="checkbox"/> Bom | <input type="checkbox"/> Chuva <input type="checkbox"/> Não Operável |
| Tarde | |
| <input checked="" type="checkbox"/> Bom | <input type="checkbox"/> Chuva <input type="checkbox"/> Não Operável |
| Noite | |
| <input checked="" type="checkbox"/> Bom | <input type="checkbox"/> Chuva <input type="checkbox"/> Não Operável |
| EFETIVO DA OBRA | |
| ARCO | |
| Função | Qtde. |
| Engenheiro Civil | 1 |
| Administrativo | 1 |
| Mestre de Obras | 1 |
| Pedreiro | 6 |
| Ajudante Comum | 10 |
| Armador | 2 |
| Serralheiro | 0 |
| Eletricista | 0 |
| Gesseiro | 0 |
| TOTAL | 21 |

ASSINATURAS:

 PREFEITURA MUNICIPAL DE SANTALUZ/BA
Tony Felix Andrade
 Engenheiro Civil
 CREA-BA: 032.086.077.8

 19.650.110/0001-27
ARCO CONSTRUÇÕES E EMPREENDIMENTOS EIRELI
 RUA DA CHACINHA DE
 QUATROCANTAS-BA

Documento assinado no Assinador Registro de Imóveis. Para validar o documento e suas assinaturas acesse <https://assinador.registrodeimoveis.org.br/validar/RTANB-J7AQT-K2JUT-5YEDF>.





RELATÓRIO DE OBRA

| | |
|--|--|
| INTERESSADO: PREFEITURA MUNICIPAL DE SANTALUZ | CONTRATO: 255/2022 - N OBRA: 047/2022 |
| OBJETO: CONSTRUÇÃO DA CRECHE DE VÁRZEA DA PEDRA | RDC: 008/2022 - P.ADM: 215/2022 |
| ENDEREÇO: POVOADO DE VÁRZEA DA PEDRA - SANTALUZ/BA | CONTRATADA: ARCO CONST. E EMPREENDIMENTOS EIRELI |

| | |
|-----|------------|
| Nº: | 271 |
|-----|------------|

ANOTAÇÕES

| | |
|----------|------------|
| Período: | 30/07/2023 |
|----------|------------|

DOMINGO - NÃO HOUE PRODUTIVIDADE NESTE DIA

Condição do Tempo

Manhã
 Bom Chuva Não Operável

Tarde
 Bom Chuva Não Operável

Noite
 Bom Chuva Não Operável

| EFETIVO DA OBRA | |
|------------------|-----------|
| ARCO | |
| Função | Qtde. |
| Engenheiro Civil | 1 |
| Administrativo | 1 |
| Mestre de Obras | 1 |
| Pedreiro | 6 |
| Ajudante Comum | 10 |
| Armador | 2 |
| Serralheiro | 0 |
| Eletricista | 0 |
| Gesseiro | 0 |
| TOTAL | 21 |

ASSINATURAS:

 PREFEITURA MUNICIPAL DE SANTALUZ/BA
Tony Felix Andrade
 Engenheiro Civil
 CREA-BA: 052.033.077.8

 ARCO CONSTRUÇÕES E EMPREENDIMENTOS EIRELI

Documento assinado no Assinador Registro de Imóveis. Para validar o documento e suas assinaturas acesse <https://assinador.registrodeimoveis.org.br/validar/RTANB-J7AQT-K2JUT-5YEDF>.





RELATÓRIO DE OBRA

| | |
|--|--|
| INTERESSADO: PREFEITURA MUNICIPAL DE SANTALUZ | CONTRATO: 255/2022 - N OBRA: 047/2022 |
| OBJETO: CONSTRUÇÃO DA CRECHE DE VÁRZEA DA PEDRA | RDC: 008/2022 - P.ADM: 215/2022 |
| ENDEREÇO: POVOADO DE VÁRZEA DA PEDRA - SANTALUZ/BA | CONTRATADA: ARCO CONST. E EMPREENDIMENTOS EIRELI |

| | |
|-----|------------|
| Nº: | 272 |
|-----|------------|

ANOTAÇÕES

| | |
|----------|------------|
| Período: | 31/07/2023 |
|----------|------------|

ATIVIDADES DESENVOLVIDAS:

- CONTINUAÇÃO DO REBOCO DA EDIFICAÇÃO
- CONTINUAÇÃO INSTALAÇÃO DAS CAIXAS DE ELÉTRICA 4X2
- CONTINUAÇÃO INSTALAÇÃO DOS ELETRODUTOS
- CONTINUAÇÃO DA INSTALAÇÃO DA REDE HIDROSSANITÁRIA
- CONTINUAÇÃO DA INSTALAÇÃO DA REDE HIDRÁULICA
- CONTINUAÇÃO DA INSTALAÇÃO DA COBERTURA METÁLICA

Condição do Tempo

| | | |
|---|--------------------------------|---------------------------------------|
| Manhã | | |
| <input checked="" type="checkbox"/> Bom | <input type="checkbox"/> Chuva | <input type="checkbox"/> Não Operável |
| Tarde | | |
| <input checked="" type="checkbox"/> Bom | <input type="checkbox"/> Chuva | <input type="checkbox"/> Não Operável |
| Noite | | |
| <input checked="" type="checkbox"/> Bom | <input type="checkbox"/> Chuva | <input type="checkbox"/> Não Operável |

EFETIVO DA OBRA

ARCO

| Função | Qtde. |
|------------------|-----------|
| Engenheiro Civil | 1 |
| Administrativo | 1 |
| Mestre de Obras | 1 |
| Pedreiro | 6 |
| Ajudante Comum | 10 |
| Armador | 2 |
| Serralheiro | 0 |
| Eletricista | 0 |
| Gesseiro | 0 |
| TOTAL | 21 |

ASSINATURAS:

PREFEITURA MUNICIPAL DE SANTALUZ/BA

Tony Felix Andrade
Tony Felix Andrade
 Engenheiro Civil
 CREA-BA. 052.069.677.8

19.650.110/0001-27

[Assinatura]
ARCO CONSTRUÇÕES
 EMPREENDIMENTOS EIRELI
 ALTO DA CHACRINHA 25 - CONTORNO
 ARCO CONSTRUÇÕES E EMPREENDIMENTOS EIRELI

Documento assinado no Assinador Registro de Imóveis. Para validar o documento e suas assinaturas acesse <https://assinador.registrodeimoveis.org.br/validade/RTANB-J7AQT-K2JUT-5YEDF>.





MANIFESTO DE ASSINATURAS

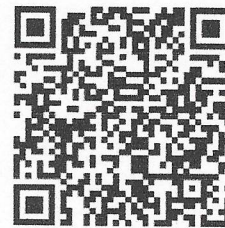

Código de validação: RTANB-J7AQT-K2JUT-5YEDF

Documento assinado com o uso de certificado digital ICP Brasil, no Assinador Registro de Imóveis, pelos seguintes signatários:

Rafael De Araujo Pereira (CPF 027.662.785-75)

Para verificar as assinaturas, acesse o link direto de validação deste documento:

<https://assinador.registrodeimoveis.org.br/validate/RTANB-J7AQT-K2JUT-5YEDF>

Ou acesse a consulta de documentos assinados disponível no link abaixo e informe o código de validação:

<https://assinador.registrodeimoveis.org.br/validate>



RELATÓRIO DE OBRA

| | |
|--|--|
| INTERESSADO: PREFEITURA MUNICIPAL DE SANTALUZ | CONTRATO: 255/2022 - N OBRA: 047/2022 |
| OBJETO: CONSTRUÇÃO DA CRECHE DE VÁRZEA DA PEDRA | RDC: 008/2022 - P.ADM: 215/2022 |
| ENDEREÇO: POVOADO DE VÁRZEA DA PEDRA - SANTALUZ/BA | CONTRATADA: ARCO CONST. E EMPREENDIMENTOS EIRELI |

Nº: **273**

ANOTAÇÕES

Período: 01/08/2023

ATIVIDADES DESENVOLVIDAS:

CONTINUAÇÃO DO REBOCO DA EDIFICAÇÃO
 CONTINUAÇÃO INSTALAÇÃO DAS CAIXAS DE ELÉTRICA 4X2
 CONTINUAÇÃO INSTALAÇÃO DOS ELETRODUTOS
 CONTINUAÇÃO DA INSTALAÇÃO DA REDE HIDROSSANITÁRIA
 CONTINUAÇÃO DA INSTALAÇÃO DA REDE HIDRÁULICA
 CONTINUAÇÃO DA INSTALAÇÃO DA COBERTURA METÁLICA

Condição do Tempo

| | | |
|---|--------------------------------|---------------------------------------|
| Manhã | | |
| <input checked="" type="checkbox"/> Bom | <input type="checkbox"/> Chuva | <input type="checkbox"/> Não Operável |
| Tarde | | |
| <input checked="" type="checkbox"/> Bom | <input type="checkbox"/> Chuva | <input type="checkbox"/> Não Operável |
| Noite | | |
| <input checked="" type="checkbox"/> Bom | <input type="checkbox"/> Chuva | <input type="checkbox"/> Não Operável |

EFETIVO DA OBRA

| ARCO | |
|------------------|-----------|
| Função | Qtde. |
| Engenheiro Civil | 1 |
| Administrativo | 1 |
| Mestre de Obras | 1 |
| Pedreiro | 6 |
| Ajudante Comum | 10 |
| Armador | 2 |
| Serralheiro | 0 |
| Eletricista | 0 |
| Gesseiro | 0 |
| TOTAL | 21 |

ASSINATURAS:

PREFEITURA MUNICIPAL DE SANTALUZ/BA

19.650.110/0001-277
ARCO CONSTRUÇÕES
 EMPREENDIMENTOS EIRELI
 ALTO DA CHACINHA 25, CONTORNO
 POVOADO DE VÁRZEA DA PEDRA - SANTALUZ/BA

Tony Felix Andrade
 Engenheiro Civil
 CREA-BA: 052.068.077.8

Documento assinado no Assinador Registro de Imóveis. Para validar o documento e suas assinaturas acesse <https://assinador.registrodeimoveis.org.br/validar/KE67M-QRTUS-9RUUC-ZSDYN>.





RELATÓRIO DE OBRA

| | |
|--|--|
| INTERESSADO: PREFEITURA MUNICIPAL DE SANTALUZ | CONTRATO: 255/2022 - N OBRA: 047/2022 |
| OBJETO: CONSTRUÇÃO DA CRECHE DE VÁRZEA DA PEDRA | RDC: 008/2022 - P.ADM: 215/2022 |
| ENDEREÇO: POVOADO DE VÁRZEA DA PEDRA - SANTALUZ/BA | CONTRATADA: ARCO CONST. E EMPREENDIMENTOS EIRELI |

| | |
|-----|------------|
| Nº: | 274 |
|-----|------------|

ANOTAÇÕES

ATIVIDADES DESENVOLVIDAS:

CONTINUAÇÃO DO REBOCO DA EDIFICAÇÃO
 CONTINUAÇÃO INSTALAÇÃO DAS CAIXAS DE ELÉTRICA 4X2
 CONTINUAÇÃO INSTALAÇÃO DOS ELETRODUTOS
 CONTINUAÇÃO DA INSTALAÇÃO DA REDE HIDROSSANITÁRIA
 CONTINUAÇÃO DA INSTALAÇÃO DA REDE HIDRÁULICA
 CONTINUAÇÃO DA INSTALAÇÃO DA COBERTURA METÁLICA

| | |
|------------------------------|--|
| Período: | 02/08/2023 |
| Condição do Tempo | |
| Manhã | |
| <input type="checkbox"/> Bom | <input type="checkbox"/> Chuva <input type="checkbox"/> Não Operável |
| Tarde | |
| <input type="checkbox"/> Bom | <input type="checkbox"/> Chuva <input type="checkbox"/> Não Operável |
| Noite | |
| <input type="checkbox"/> Bom | <input type="checkbox"/> Chuva <input type="checkbox"/> Não Operável |
| EFETIVO DA OBRA | |
| ARCO | |
| Função | Qtde. |
| Engenheiro Civil | 1 |
| Administrativo | 1 |
| Mestre de Obras | 1 |
| Pedreiro | 6 |
| Ajudante Comum | 10 |
| Armador | 2 |
| Serralheiro | 0 |
| Eletricista | 0 |
| Gesseiro | 0 |
| TOTAL | 21 |

ASSINATURAS:

 PREFEITURA MUNICIPAL DE SANTALUZ/BA
tony Felix Andrade
 Engenheiro Civil
 CREA-BA: 032.033/177.8

19.650.110/0001-27
ARCO CONSTRUÇÕES
 EMPREENDIMENTOS EIRELI
 ALTO DA CHACRINHA 25 - CONTORNO
 POVOADO DE VÁRZEA DA PEDRA - SANTALUZ/BA

Documento assinado no Assinador Registro de Imóveis. Para validar o documento e suas assinaturas acesse <https://validade/KE67M-QRTUS-9RUUC-ZSDYN>.





RELATÓRIO DE OBRA

| | |
|--|--|
| INTERESSADO: PREFEITURA MUNICIPAL DE SANTALUZ | CONTRATO: 255/2022 - N OBRA: 047/2022 |
| OBJETO: CONSTRUÇÃO DA CRECHE DE VÁRZEA DA PEDRA | RDC: 008/2022 - P.ADM: 215/2022 |
| ENDEREÇO: POVOADO DE VÁRZEA DA PEDRA - SANTALUZ/BA | CONTRATADA: ARCO CONST. E EMPREENDIMENTOS EIRELI |

Nº: **275**

ANOTAÇÕES

Período: 03/08/2023

ATIVIDADES DESENVOLVIDAS:

CONCLUSÃO DO REBOCO DA EDIFICAÇÃO
 CONCLUSÃO INSTALAÇÃO DAS CAIXAS DE ELÉTRICA 4X2
 CONCLUSÃO INSTALAÇÃO DOS ELETRODUTOS
 CONTINUAÇÃO DA INSTALAÇÃO DA REDE HIDROSSANITÁRIA
 CONTINUAÇÃO DA INSTALAÇÃO DA REDE HIDRÁULICA
 CONTINUAÇÃO DA INSTALAÇÃO DA COBERTURA METÁLICA
 INÍCIO DA CONFECÇÃO DO ABRIGO DE GÁS

Condição do Tempo

| Manhã | | |
|---|--------------------------------|---------------------------------------|
| <input checked="" type="checkbox"/> Bom | <input type="checkbox"/> Chuva | <input type="checkbox"/> Não Operável |
| Tarde | | |
| <input checked="" type="checkbox"/> Bom | <input type="checkbox"/> Chuva | <input type="checkbox"/> Não Operável |
| Noite | | |
| <input checked="" type="checkbox"/> Bom | <input type="checkbox"/> Chuva | <input type="checkbox"/> Não Operável |

EFETIVO DA OBRA

| ARCO | |
|------------------|-----------|
| Função | Qtde. |
| Engenheiro Civil | 1 |
| Administrativo | 1 |
| Mestre de Obras | 1 |
| Pedreiro | 6 |
| Ajudante Comum | 10 |
| Armador | 2 |
| Serralheiro | 0 |
| Eletricista | 0 |
| Gesseiro | 0 |
| TOTAL | 21 |

ASSINATURAS:

 PREFEITURA MUNICIPAL DE SANTALUZ/BA

 ARCO CONSTRUÇÕES E EMPREENDIMENTOS EIRELI

19.650.110/0001-27
 ARCO CONSTRUÇÕES
 E EMPREENDIMENTOS EIRELI
 RUA DA CHACRINHA 25 - CONTORNO
 POVOADO DE VÁRZEA DA PEDRA - SANTALUZ/BA





RELATÓRIO DE OBRA

| | |
|--|--|
| INTERESSADO: PREFEITURA MUNICIPAL DE SANTALUZ | CONTRATO: 255/2022 - N OBRA: 047/2022 |
| OBJETO: CONSTRUÇÃO DA CRECHE DE VÁRZEA DA PEDRA | RDC: 008/2022 - P.ADM: 215/2022 |
| ENDEREÇO: POVOADO DE VÁRZEA DA PEDRA - SANTALUZ/BA | CONTRATADA: ARCO CONST. E EMPREENDIMENTOS EIRELI |

| | |
|-----|------------|
| Nº: | 276 |
|-----|------------|

ANOTAÇÕES

| | |
|----------|------------|
| Período: | 04/08/2023 |
|----------|------------|

ATIVIDADES DESENVOLVIDAS:

CONTINUAÇÃO DA CONFEÇÃO DO ABRIGO DE GÁS
CONTINUAÇÃO DA INSTALAÇÃO DA REDE HIDROSSANITÁRIA
CONTINUAÇÃO DA INSTALAÇÃO DA REDE HIDRÁULICA
CONTINUAÇÃO DA INSTALAÇÃO DA COBERTURA METÁLICA
INÍCIO DO REBOCO DA MURETA

| Condição do Tempo | | |
|---|--------------------------------|---------------------------------------|
| Manhã | | |
| <input checked="" type="checkbox"/> Bom | <input type="checkbox"/> Chuva | <input type="checkbox"/> Não Operável |
| Tarde | | |
| <input checked="" type="checkbox"/> Bom | <input type="checkbox"/> Chuva | <input type="checkbox"/> Não Operável |
| Noite | | |
| <input checked="" type="checkbox"/> Bom | <input type="checkbox"/> Chuva | <input type="checkbox"/> Não Operável |

| EFETIVO DA OBRA | |
|------------------|-----------|
| ARCO | |
| Função | Qtde. |
| Engenheiro Civil | 1 |
| Administrativo | 1 |
| Mestre de Obras | 1 |
| Pedreiro | 6 |
| Ajudante Comum | 10 |
| Armador | 2 |
| Serralheiro | 0 |
| Eletricista | 0 |
| Gesseiro | 0 |
| TOTAL | 21 |

ASSINATURAS:

PREFEITURA MUNICIPAL DE SANTALUZ/BA

ARCO CONSTRUÇÕES E EMPREENDIMENTOS EIRELI

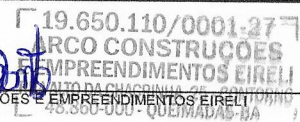

Tony Felix Andrade
Engenheiro Civil
CREA-BA 022.006.077.8

Documento assinado no Assinador Registro de Imóveis. Para validar o documento e suas assinaturas acesse <https://assinador.registrodeimoveis.org.br/validade/KE67M-QRTUS-9RUUC-ZSDYN>.





RELATÓRIO DE OBRA

| | |
|--|--|
| INTERESSADO: PREFEITURA MUNICIPAL DE SANTALUZ | CONTRATO: 255/2022 - N OBRA: 047/2022 |
| OBJETO: CONSTRUÇÃO DA CRECHE DE VÁRZEA DA PEDRA | RDC: 008/2022 - P.ADM: 215/2022 |
| ENDEREÇO: POVOADO DE VÁRZEA DA PEDRA - SANTALUZ/BA | CONTRATADA: ARCO CONST. E EMPREENDIMENTOS EIRELI |

| | |
|-----|------------|
| Nº: | 277 |
|-----|------------|

| ANOTAÇÕES |
|--|
| SÁBADO - NÃO HOUVE PRODUTIVIDADE NESTE DIA |

| | |
|---|--|
| Período: | 05/08/2023 |
| Condição do Tempo | |
| Manhã | |
| <input checked="" type="checkbox"/> Bom | <input type="checkbox"/> Chuva <input type="checkbox"/> Não Operável |
| Tarde | |
| <input checked="" type="checkbox"/> Bom | <input type="checkbox"/> Chuva <input type="checkbox"/> Não Operável |
| Noite | |
| <input checked="" type="checkbox"/> Bom | <input type="checkbox"/> Chuva <input type="checkbox"/> Não Operável |
| EFETIVO DA OBRA | |
| ARCO | |
| Função | Qtde. |
| Engenheiro Civil | 1 |
| Administrativo | 1 |
| Mestre de Obras | 1 |
| Pedreiro | 6 |
| Ajudante Comum | 10 |
| Armador | 2 |
| Serralheiro | 0 |
| Eletricista | 0 |
| Gesseiro | 0 |
| TOTAL | 21 |

ASSINATURAS:



 PREFEITURA MUNICIPAL DE SANTALUZ/BA

19.650.110/0001-27
ARCO CONSTRUÇÕES
 E EMPREENDIMENTOS EIRELI
 RUA ALTO DA CRUAZ, 25 - CONTORNO
 48.860-0
 CRUZEIRO DA SILVA, 25 - CONTORNO
 ARCO CONSTRUÇÕES E EMPREENDIMENTOS EIRELI

Tony Felix Andrade
 Engenheiro Civil
 CREA-BA: 052.000.677.8

Documento assinado no Assinador Registro de Imóveis. Para validar o documento e suas assinaturas acesse <https://assinador.registrodeimoveis.org.br/validar/KE67M-QRTU5-9RUUC-ZSDYN>.





RELATÓRIO DE OBRA

| | |
|--|--|
| INTERESSADO: PREFEITURA MUNICIPAL DE SANTALUZ | CONTRATO: 255/2022 - N OBRA: 047/2022 |
| OBJETO: CONSTRUÇÃO DA CRECHE DE VÁRZEA DA PEDRA | RDC: 008/2022 - P.ADM: 215/2022 |
| ENDEREÇO: POVOADO DE VÁRZEA DA PEDRA - SANTALUZ/BA | CONTRATADA: ARCO CONST. E EMPREENDIMENTOS EIRELI |

Nº: **278**

ANOTAÇÕES

Período: 06/08/2023

DOMINGO - NÃO HOUVE PRODUTIVIDADE NESTE DIA

Condição do Tempo

Manhã
 Bom Chuva Não Operável

Tarde
 Bom Chuva Não Operável

Noite
 Bom Chuva Não Operável

EFETIVO DA OBRA

ARCO

| Função | Qtde. |
|------------------|-----------|
| Engenheiro Civil | 1 |
| Administrativo | 1 |
| Mestre de Obras | 1 |
| Pedreiro | 6 |
| Ajudante Comum | 10 |
| Armador | 2 |
| Serralheiro | 0 |
| Eletricista | 0 |
| Gesseiro | 0 |
| TOTAL | 21 |

ASSINATURAS:

PREFEITURA MUNICIPAL DE SANTALUZ/BA

Tony Felix Andrade
 Engenheiro Civil
 CREA-BA: 052.000.677.8

[19.659.110/0001-27]
ARCO CONSTRUÇÕES E EMPREENDIMENTOS EIRELI
 RUA ALTO DA CHACRINHA, 25 - CONTORNO
 48.360-000 - QUEIMADAS, BA
 ARCO CONSTRUÇÕES E EMPREENDIMENTOS EIRELI

Documento assinado no Assinador Registro de Imóveis. Para validar o documento e suas assinaturas acesse <https://assinador.registrodeimoveis.org.br/validar/KE67M-QRTUS-9RUUC-ZSDYN>.





RELATÓRIO DE OBRA

| | |
|--|--|
| INTERESSADO: PREFEITURA MUNICIPAL DE SANTALUZ | CONTRATO: 255/2022 - N OBRA: 047/2022 |
| OBJETO: CONSTRUÇÃO DA CRECHE DE VÁRZEA DA PEDRA | RDC: 008/2022 - P.ADM: 215/2022 |
| ENDEREÇO: POVOADO DE VÁRZEA DA PEDRA - SANTALUZ/BA | CONTRATADA: ARCO CONST. E EMPREENDIMENTOS EIRELI |

Nº: **279**

ANOTAÇÕES

ATIVIDADES DESENVOLVIDAS:

CONTINUAÇÃO DO REBOCO DA MURETA
 CONCLUSÃO DA INSTALAÇÃO DA REDE HIDROSSANITÁRIA
 CONTINUAÇÃO DA INSTALAÇÃO DA REDE HIDRÁULICA
 CONTINUAÇÃO DA INSTALAÇÃO DA COBERTURA METÁLICA
 CONTINUAÇÃO DA CONFECCÃO DO ABRIGO DE GÁS

Período: 0708/2023

Condição do Tempo

| | | | |
|---|--------------------------------|---------------------------------------|--|
| Manhã | | | |
| <input checked="" type="checkbox"/> Bom | <input type="checkbox"/> Chuva | <input type="checkbox"/> Não Operável | |
| Tarde | | | |
| <input checked="" type="checkbox"/> Bom | <input type="checkbox"/> Chuva | <input type="checkbox"/> Não Operável | |
| Noite | | | |
| <input checked="" type="checkbox"/> Bom | <input type="checkbox"/> Chuva | <input type="checkbox"/> Não Operável | |

EFETIVO DA OBRA

ARCO

| Função | Qtde. |
|------------------|-----------|
| Engenheiro Civil | 1 |
| Administrativo | 1 |
| Mestre de Obras | 1 |
| Pedreiro | 6 |
| Ajudante Comum | 10 |
| Armador | 2 |
| Serralheiro | 0 |
| Eletricista | 0 |
| Gesseiro | 0 |
| TOTAL | 21 |

ASSINATURAS:

 PREFEITURA MUNICIPAL DE SANTALUZ/BA

Engenheiro Civil

BA: 052.003.677.8

19.650.110/0001-27
**ARCO CONSTRUÇÕES
 E EMPREENDIMENTOS EIRELI**
 RUA ALTO DA CHACRINHA, 25 - CONTORNO
 48.800-000 - CUIABÁ - AL
 ARCO CONSTRUÇÕES E EMPREENDIMENTOS EIRELI

Documento assinado no Assinador Registro de Imóveis. Para validar o documento e suas assinaturas acesse <https://assinador.registrodeimoveis.org.br/validar/KE67M-QR-TUS-9RUUC-ZSDYN>.





RELATÓRIO DE OBRA

| | | |
|--|--|----------------|
| INTERESSADO: PREFEITURA MUNICIPAL DE SANTALUZ | CONTRATO: 255/2022 - N OBRA: 047/2022 | Nº: 280 |
| OBJETO: CONSTRUÇÃO DA CRECHE DE VÁRZEA DA PEDRA | RDC: 008/2022 - P.ADM: 215/2022 | |
| ENDEREÇO: POVOADO DE VÁRZEA DA PEDRA - SANTALUZ/BA | CONTRATADA: ARCO CONST. E EMPREENDIMENTOS EIRELI | |

| | |
|-----------|---------------------|
| ANOTAÇÕES | Período: 08/08/2023 |
|-----------|---------------------|

ATIVIDADES DESENVOLVIDAS:

CONTINUAÇÃO DA INSTALAÇÃO DA REDE HIDRÁULICA
 CONTINUAÇÃO DA INSTALAÇÃO DA COBERTURA METÁLICA
 CONCLUSÃO DO REBOCO DA MURETA
 CONTINUAÇÃO DA CONFECÇÃO DO ABRIGO DE GAS

| Condição do Tempo | | |
|---|--------------------------------|---------------------------------------|
| Manhã | | |
| <input checked="" type="checkbox"/> Bom | <input type="checkbox"/> Chuva | <input type="checkbox"/> Não Operável |
| Tarde | | |
| <input checked="" type="checkbox"/> Bom | <input type="checkbox"/> Chuva | <input type="checkbox"/> Não Operável |
| Noite | | |
| <input checked="" type="checkbox"/> Bom | <input type="checkbox"/> Chuva | <input type="checkbox"/> Não Operável |

EFETIVO DA OBRA

| ARCO | |
|------------------|-----------|
| Função | Qtde. |
| Engenheiro Civil | 1 |
| Administrativo | 1 |
| Mestre de Obras | 1 |
| Pedreiro | 6 |
| Ajudante Comum | 10 |
| Armador | 2 |
| Serralheiro | 0 |
| Eletricista | 0 |
| Gesseiro | 0 |
| TOTAL | 21 |

ASSINATURAS:

 PREFEITURA MUNICIPAL DE SANTALUZ/BA

Tony Felix Andrade
 Engenheiro Civil
 REA-BA: 052.036.677.8

[19.650.110/0001-27]
ARCO CONSTRUÇÕES E EMPREENDIMENTOS EIRELI
 RUA ALTO DA CHARRUA Nº 25 - CONTORNO
 48.860-00 - SANTALUZ - BA

 ARCO CONSTRUÇÕES E EMPREENDIMENTOS EIRELI

Documento assinado no Assinador Registro de Imóveis. Para validar o documento e suas assinaturas acesse <https://assinador.registrodeimoveis.org.br/validar/KE67M-QRTUS-9RUUC-ZSDYN>.

